Foi deposto o chefe do Governo Provisorio do Chile

Diario Carioca

Fundador: J. E. DE MACEDO SOARES

Anno V — Numero 1.257 ‖ Rio de Janeiro, Quarta-feira, 14 de Setembro de 1932 ‖ Praça Tiradentes n.° 77

Bibliotheca Nacional
Av. Rio Branco
Bibliotheca Nacional ... Rio de Janeiro ... Cont. Legal

Syntonização economica

E' pernostico — reconhecemol-o — esse termo. Não ha, porém, contestar-se-lhe a propriedade. E parece-nos que uma das melhores formas de se definir o que seja "syntonisação economica", é focalizar-se e analysar-se a maior talvez de todas as lacunas da economia brasileira.

Distribuem-se, de facto, com extrema irregularidade, pela extensão do nosso territorio, as correntes propulsoras da valorisação das riquezas naturaes, cujo volume tem algo de fabuloso, senão de lendario e fantasista, no conceito de toda a humanidade.

Regiões que possuem as mesmas caracteristicas, que dispõem das mesmas possibilidades, evoluem na conformidade de rythmos impressionadoramente diversos.

Muita vez ha flagrante, indiscutivel identidade de todas as condições e circumstancias, de todos os factores com possivel actuação directa. Variam, todavia, de tal sorte os phenomenos registrados, que o observador acaba duvidando da propria agudeza, quando não do proprio equilibrio mental. Verificam-se, frequentemente, contrastes onde apenas similitudes e até perfeitas equivalencias deviam occorrer.

Não se trata de anomalia que se manifeste unicamente no conjunto da nossa grande patria. Nas patrias menores, que a instituição do federalismo veiu em definitivo legitimar, isto é, nos Estados, não se passam as coisas de maneira differente. Ha uma irrecusavel correspondencia de situações. E assim como dentro das fronteiras nacionaes Estados existem que, em materia de civilização, de conforto, de progresso, tanto se differenciam, no interior da maioria desses mesmos Estados vêem-se municipios que nada entre si têm de commum, chegando a parecer amostras de paizes antipodas.

Minas Geraes pertence ao numero dos mais frisantes exemplos que desse facto pódem colher-se no Brasil.

E' vasto e rico o territorio mineiro. Sómente uma riqueza lhe minguava: era a população. Mas, a despeito de nunca se ter praticado ali uma intensa politica immigrantista, os indices da densidade demographica têm sempre crescido, numa simultanea demonstração de quanto a raça é prolifica, e o clima saudavel.

Quem souber, de modo exclusivamente abstracto, qual a extensão das terras que formam o Estado de Minas, poderá inclinar-se á desconfiança de constituirem ellas um pequeno mundo, facilmente divisivel em sectores de caracteristicas geologicas e climatologicas insusceptiveis da minima confusão.

A realidade não confirma taes suspeitas. São inherentes a todo o territorio do alludido Estado as qualidades que o tornam um dos mais propricios do universo inteiro, não só á vida como á actividade do homem. Salubridade, abundancia de minereos, excellencia da gleba são coisas que se encontram por toda parte, naquella circumscripção da Republica.

Em face dessa realidade, que tão auspiciosa e enthusiasmante se revela, é que reveste a expressão de um paradoxo desconsolador a circumstancia de não presidir um só rythmo ao desenvolvimento de todas as municipalidades mineiras.

Por que se affirmam, a todos os respeitos, avançados e progressistas, certos pontos do grande Estado, emquanto outros prolongam sua escravização a directrizes onde o espirito da rotina se reflecte?

Por que duas Minas tão varias existem?

Que faltará para toda ella syntonizar-se economicamente e ser, no seu conjunto, um dos melhores attestados da capacidade de civilização que tem a gente brasileira?

Em plena guerra!

BUENOS AIRES, 13 (Havas) — As noticias de fonte paraguaya e de fonte boliviana são contraditorias a respeito dos combates travados para posse do fortim Boqueron.

As informações transmittidas pelos correspondentes de guerra argentinos informam que os paraguayos occupam a obra fortificada propriamente dita e os bolivianos a região circumjacente.

Disposto até ao suicidio!

O PROTESTO DE GANDHI CONTRA UMA DECISÃO DO GOVERNO INGLEZ

Gandhi, o propheta da mocidade hindú

BOMBAIM, 13 (Havas) — Nos meios bem informados, accentua-se cada vez mais a impressão de que o "mahatma" Gandhi será solto até o dia vinte e seis do corrente, data em que o leader nacionalista tenciona iniciar a greve da fome, que, segundo corre, levaria até o suicidio, afim de protestar contra a decisão do chefe do governo britannico, sr. Mac Donald, sobre a questão communal.

Observa-se, a proposito, que o novo estatuto da India teria como consequencia a definitiva separação entre a classe dos "parias" e a sociedade hindú. Os chefes indigenas fazem desesperados esforços para salvar a vida do "mahatma" e persuadir os parias de que devem continuar no seio da communidade hindú.

A correspondencia entre Gandhi e o primeiro ministro, recentemente publicada, mostra, entretanto, que outras causas levaram o leader nacionalista á idéa do suicidio. Seja como fôr, a impressão predominante é a de que, compenetrado da gravidade da situação e das desastrosas repercussões que a morte de Gandhi não poderia deixar de ter na vida do Vice-Reinado, o governo indiano julga mais prudente dar-lhe a liberdade.

E' de assignalar, no entanto, que, mesmo entre os parias, cujos interesses com tanto ardor defende, o "mahtma" não encontra somente applausos. Um dos dirigentes da classe, o sr. Ambedkhar, membro da Conferencia da Mesa Redonda, declarou, effectivamente, que não sentia sympathia alguma pela manobra politica da Gandhi. Este, na sua opinião, tinha outros objectivos que não, exclusivamente, os ligados aos interesses da communidade hindu'.

A Commissão de Defesa do Reich

BERLIM, 13 (A. B.) — A's onze horas da manhã de hoje reuniu-se a Commissão de Defesa dos direitos dos deputados, no decorrer da qual o presidente Goering reconheceu a validez da dissolução do Reichstag pois um chanceller mesmo derrotado póde dissolver o Parlamento emquanto possua a confiança do presidente do Reich.

O representante do governo nessa reunião expoz os pontos de vista do gabinete com relação ao conflicto com o Reichstag, lendo nessa occasião uma carta escripta pelo presidente Goering ao chanceller von Papen communicando-lhe como existentes os accordos no Parlamento, e declarando que o governo está disposto a debater o assumpto com a commissão desde que o presidente Goering retire a referida carta.

Depois de alguns debates, a commissão adoptou uma resolução solicitando o comparecimento do chanceller von Papen e do ministro do Interior, barão von Gayl perante a mesma commissão, tendo o gabinete resolvido não comparecer emquanto o presidente Goering não retirar a carta.

Approvando uma proposta socialista, a commissão concordou em reconhecer como anti-constitucional a recusa do comparecimento do gabinete e em appellar par ao presidente Hindenburgo como o guardião da Carta de Weimar. Respondendo a esse appello o presidente Hindenburgo disse que não o tomaria em consideração, por ter sido um acto anti-constitucional e acto que impediu o chanceller de falar perante o Parlamento.

Um artigo de Mussolini sobre a Conferencia de Genebra

ROMA, 13 (A. B.) — Os jornaes desta capital reproduzem, hoje, o artigo do primeiro ministro Sr. Mussolini, publicado hontem no "Popolo d'Italia" e citado pelos periodicos estrangeiros, relativamente á reclamação allemã sobre paridade desarmamentista. Nesse artigo o "Duce" passa em revista todos os assumptos diplomaticos occorridos depois do Tratado de Versalhes, e, accusando a fallencia completa da Conferencia de Genebra, conclue que "fechar o curso da Historia e abafar pela eternidade um povo altamente civil como o allemão, que, depois do russo, é o mais populoso da Europa, constitue uma perigosa illusão" e accrescenta: "para que se abram os caminhos do futuro não convém que se permaneça apegado ao passado".

PARAHYBA
50 CONTOS
HOJE
INTEIRO, 15$
DECIMO, 1$5

A execução de Gorguloff

OS ULTIMOS MOMENTOS DO ASSASSINO DO PRESIDENTE DOUMER

A vida de Gorguloff, o matador do presidente Doumer, está por um fio. E esse fio, ao que rezam os despachos de França, terá sido cortado na madrugada de hoje, pela meia lua de aço.

A' hora em que escrevemos estas linhas, "Mr. de Paris", estará preparando a machina da morte para o sacrificio do "regicida". E quando esta folha estiver circulando, Gorguloff deixará este mundo, abandonando para sempre a mulher que o acompanhou tantos annos, através de sua existencia aventurosa, e guarda nas entranhas o seu unico filho.

GORGULOFF E' UM LOUCO

Paul Gorguloff é um louco. Toda a imprensa de Paris reconheceu esse facto, tal a robusta documentação que exhibiam os seus defensores.

Mas a estabilidade do Estado, as garantias de que devem cercar-se os representantes do poder precisam ser salvaguardados pelos distribuidores da Justiça... A's razões da sciencia, sobrepuzeram os juizes as razões da segurança do Estado. Foi com esse pensamento que o presidente Lebrun recusou ao patrono de Gorguloff a medida de clemencia que este lhe pedira, num derradeiro gesto de defesa da vida de seu constituinte, a ultima receita do medico para o enfermo desenganado...

PARIS, 13 (Havas) — O presidente Lebrun recusou o perdão impetrado pelos advogados de Gorguloff, em favor do assassino do presidente Doumer.

O criminoso será guilhotinado, amanhã, de madrugada.

OS ULTIMOS INSTANTES DE GORGULOFF

PARIS, 13 (Havas) — A execução do assassino do presidente Doumer terá logar na madrugada de amanhã. Os ultimos momentos do condemnado serão assistidos pelos seus dois defensores, advogados Henri Geraud e Marcel Roget. O "pope" Giltgt, da egreja russa, ministrará a Gorguloff os soccorros da religião.

Paul Gorguloff

Em torno da dissolução do parlamento

BERLIM, 13 (A. B.) — Deante da gravidade dos acontecimentos da politica interna, acham-se amortecidos os interesses em torno das questões internacionaes, de tal modo que a resposta franceza ao memorandum de paridade allemã, publicada hoje, apenas suscita commentarios.

Toda a imprensa allemã se occupa em commentar o conflicto entre o gabinete e o Reichstag, concordando no julgamento de que a sessão do Reichstag se prolongou indevidamente. O proprio presidente Goering reconhece hoje o erro da attitude de hontem reconhecendo como valida a dissolução do Parlamento.

A' beira da ditadura

O sr. Curtius e a situação politica allemã

NOVA YORK, 13 (Havas) — Entrevistado sobre a situação na Allemanha, o ex-ministro de Estrangeiros do Reich, sr. Curtius, que ora se encontra nos Estados Unidos, não escondeu as suas appreensões, accentuando que, a seu ver, era mais provavel que o presidente Hindenburg preferisse instaurar a dictadura a preparar as novas eleições geraes.

O sr. Curtius terminou com estas palavras: "Em ultimo caso, o marechal renunciará, mas não tolerará Hitler na chancellaria do Reich, nem admittirá nenhum governo nacista".

PARA O RESTABELECIMENTO DA LEI

VERIFICOU-SE, NO CHILE, UM MOVIMENTO REVOLUCIONARIO, QUE CULMINOU COM A RENUNCIA DO CHEFE DO GOVERNO

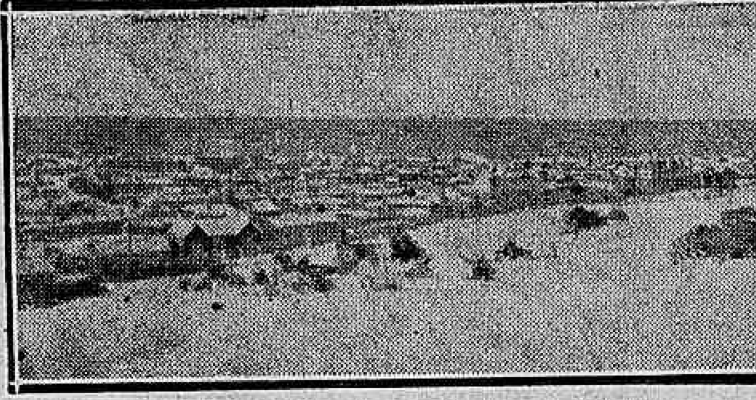

Uma vista de Punta Arenas (Chile)

BUENOS AIRES, 13 (Havas) — Segundo noticias procedentes de Santiago do Chile, tratou-se naquella capital da organização de uma Junta Militar, que seria composta do almirante Joane, do general Otero e do coronel Merino. O governo seria transmittido ao presidente da Côrte Suprema, que convocaria as novas eleições dentro do prazo de 60 dias.

Corria, além disso, que a Junta Militar propuzera ao sr. Davila assumir o governo emquanto se convocava uma junta de notaveis, que elegesse o presidente provisorio. Este convocaria as eleições, assegurando a liberdade do pleito. Como consequencia, ter-se-ia tambem a liberdade de imprensa e seriam repatriados todos os deportados.

AS CAUSAS DO MOVIMENTO

BUENOS AIRES, 13 (A. B.) — Noticia-se que o sr. Carlos Davila, chefe do governo socialista chileno, decidiu exonerar-se do seu elevado cargo, em vista da pressão das forças armadas. Faltam pormenores.

Attribue-se á nova crise chilena a orientação politica do governo no sentido de assegurar de antemão o triumpho do socialismo das proximas eleições e as sérias questões de ordem economica que assoberbam a nação andina no presente momento.

A SITUAÇÃO E' DELICADISSIMA

BUENOS AIRES, 13 (A. B. — Despachos de Santiago do Chile dizem que a situação do paiz é delicadissima, havendo receio de que em algumas localidades se manifestem movimentos promovidos por elementos extremistas, que pretendem aproveitar-se da confusão criada pelo levante irrompido esta manhã.

GRANDE CONFUSÃO NOS MEIOS POLITICOS

BUENOS AIRES, 13 (A. B.) — Noticias aqui recebidas, á ultima hora, sobre a situação chilena, relatam que reina confusão nos meios politicos e militares daquelle paiz, adeantando-se que ainda não parece certo que o sr. Carlos Davila, chefe do Governo Provisorio da nação vizinha, tenha se decidido renunciar.

Carlos Davila

Affirma-se que o sr. Davila ainda conta com algum prestigio.

O NERVOSISMO REINANTE EM SANTIAGO

SANTIAGO DO CHILE, 13 (Havas) — A população desta capital permanece tranquilla, apesar do grande nervosismo provocado pelos ultimos acontecimentos.

Foram suscitadas duvidas sobre se o presidente da Côrte Suprema precisaria de uma nomeação assignada pelo ex-presidente Montero para exercer a vice-presidencia constitucional e nesse caracter assumir a chefia do governo.

Annuncia-se que ainda esta tarde o novo presidente provisorio nomeará os membros do novo gabinete.

PSICHOLOGIA DAS MULTIDÕES

HUMBERTO DE CAMPOS

Na manhã de ante-hontem, o povo começou a amontoar-se, curioso, deante da vitrine de uma casa commercial, no Recife. O primeiro transeunte chegou, parou, olhou, displicente. O segundo deteve-se, para ver o que o primeiro estava olhando. Veio o terceiro, attrahido pela attitude dos dois. Outros vieram vindo. Os ultimos, para ver o que havia na vitrine, se punham nas pontas dos pés. Os que haviam chegado em primeiro logar, sementes involuntarias do agrupamento, foram-se embora. De subito, um dos que não enxergavam nada, indagou, afflicto:

— Mas, afinal, que é, gente?

— E' um desafôro, — informou um, que não tinha nada a dizer.

E para dizer alguma cousa:

— E' um mappa de São Paulo, assignalando a posição das forças federaes. Pelo que se vê no mappa, os paulistas estão perdendo terreno.

— E', mas é um insulto a Pernambuco! — exclamou alguem.

A essas palavras, um dos que não tinham visto nada, gritou:

— Fóra o mappa! Quebra a vitrine! Rasga o mappa!

O livreiro, dono do estabelecimento, mandou arriar com estrondo a porta de ferro, protegendo com ella o vidro do mostruario. A multidão já se achava, porém, exaltada. Exaltada e accrescida. A rua estava cheia, repleta de povo, do qual subia um barulho de oceano batido do vento.

— Fóra o reaccionario! — gritavam alguns.

A Policia, avisada, accorreu, para proteger a propriedade alheia. O povo queria uma reparação. A Policia devia forçar o commerciante a dar á multidão alli amontoada a satisfação que ella exigia.

Um official desce do seu cavallo e penetra na livraria. Pede ao livreiro que lhe informe as razões daquella exaltação popular.

— Não sei, senhor capitão; juro que não sei. Eu tinha posto na vitrine um mappa de São Paulo mostrando os pontos do Estado conquistados pelas armas federaes. E não comprehendo o motivo dessa indignação. Veja, o senhor mesmo, o mappa que se achava em exposição.

O official examina a carta geographica, e não vê nada demais. Toma-a nas mãos, e chega á porta. Desenrola-a, como se faz com a veronica na procissão do Senhor Morto, para que os presentes indiquem a particularidade, porventura existente, offensiva á dignidade publica. Mas os que alli estavam protestando em massa ainda não tinham visto o mappa, e os que o tinham visto já se tinham ido embora. Todos olhavam a grande folha aberta, e não enxergavam nella qualquer motivo para os gritos sediciosos que estavam soltando ha pouco. Afinal, um encontrou um pretexto.

— E' um desafôro! — gritou, com a alegria de Archimedes descobrindo o peso dos corpos submersos. — E' um desafôro!

E explicando-se:

—Os pontos occupados pelas forças federaes estão marcados com tinta preta, quando devia ser com tinta vermelha!

— Muito bem! Muito bem! — gritaram todos, descongestionados com a descoberta. — Abaixo a tinta preta! Viva a tinta vermelha!

O official reentra no estabelecimento, e conversa com o dono da casa. Regressa, e communica ao povo:

— O caso está resolvido: o livreiro vae trocar o mappa, expondo outro com os mesmos pontos marcados com tinta vermelha.

Uma salva de palmas recebe a communicação.

— Viva a Republica! — berra um exaltado.

— Vivôôôô!...

E a multidão se dispersa, cantando o Hymno Nacional.

Na sua "Psychologia das Multidões", descreve Gustavo Lebon um episodio, que tem pontos de contacto com este, e que é apontado por elle como documento das illusões collectivas, quando os povos se acham preparados pelos acontecimentos para as crises de exaltação. Era em 1871, quando os prussianos de Guilherme I sitiavam Paris, mas se encontravam, ainda, a vinte kilometros das fortificações. Uma noite, por volta das onze horas, alguns populares começaram a deter-se deante de uma casa de cinco andares, que possuia, no ultimo destes, uma janella em que bruxoleava uma chamma.

— Ha uma luz lá em cima, — mostrava um; — e é signal de algum espião para que os prussianos avancem!

— E' espião! Morra o espião! Lynche-se o espião! — gritava a turba, avolumando-se.

A indignação crescia nos peitos, estrondava nas vozes, turbilhonava nos corações. Dos quarteirões mais proximos corria gente armada. Preparava-se o assalto ao edificio, e cogitava-se, mesmo, de lançar-lhe fogo, quando os gendarmes accorreram acompanhados de uma autoridade civil, e, pedindo calma ao povo, subiram, cautelosos, para surpreender o traidor que dali fazia signaes ao inimigo. Em frente á sala a que pertencia a janella, detiveram-se. Empurraram mansamente a porta, que se achava encostada, e entraram. Dentro, junto á janella, achava-se, estendido em uma espreguiçadeira, um velhinho com um livro e um lapis na mão. Era um antigo professor que, aproveitando a tepidez da noite, escancarara a sua janella, espetara na madeira a sua vela, e que, tranquillamente, preparava assim, as suas lições do dia seguinte! Intimado pela autoridade a dar explicações, disse quem era. E concluiu:

— A sua suspeita, e a do povo que me diz agglomerado lá embaixo, me faria rir, se eu não fosse francez, e capaz de fazer a mesma coisa se estivesse no meio da multidão. Como, porém, me encontro aqui em cima, com capacidade de reflexão individual, peço que diga aos patriotas que me iam queimando vivo, que a luz de uma vela não póde ser vista, absolutamente, a vinte kilometros de distancia. Eu sou professor de physica!

A multidão não se conformou, porém, ao que parece, com a opinião do professor, e exigiu o apagamento da vela. E só assim se dissolveu.

Que seria do mundo, se os homens pensassem e vivessem permanentemente agrupados, como os carneiros e os buffalos? E que seria de um paiz confiado exclusivamente aos demagogos, desses que se dizem orgulhosos, não de guiar as massas populares, mas de serem orientados por ellas?

Theatro

ARACY CORTES REAPPARECE EM "CANJA DE PERU"

Aracy Cortes, que reapparece hoje, no Carlos Gomes

E' finalmente com "Canja de Peru", que reapparece ainda esta semana a grande actriz Aracy Cortes. Tendo se submettido a uma operação cirurgica, a festejada estrella vae de novo retomar o seu posto impreenchivel.

Vae assim a revista "Canja de Peru" ganhar o seu grande attractivo.

"BUENO MACHADO E AS NOVIDADES DO CASINO BEIRA-MAR"

Feliz idéa teve a direcção do Casino Beira Mar em contratar a figura querida de Bueno Machado, este conhecedor deste genero, tem apresentado aos frequentadores do Casino inumeras novidades, organizou um estupendo conjunto de bailarinas que tem dado muito que falar, idealizou effeitos de luzes para os salões que tem encantado aos espectadores, organizou para as duas formidaveis orchestras um programma de musicas muito lindas, a orchestra Typica Fernandez tem executado os tangos e as rancheras mais lindas, por isso as soirées do Casino Beira Mar continuam a er immensamente concorrida.

A ENTRADA DA PRIMAVERA NO ASSYRIO

Vae ser festejada com uma festa em caracter puramente brasileiro, que terá logar na noite de 21 do corrente, dedicada carinhosamente ao prof. Duque e a sua Casa do Caboclo.

Será exhibido um formidavel programma artistico, no qual tomarão parte os melhores elementos actualmente nesta capital, com numeros puramente regionaes.

O director artistico prof. A. Escaria proporcionará aos habitués grandes surpresas, em collaboração com o prof. Duque, ao qual é dedicada a presente festa.

"MOULIN BLEU" PROMETTE NOVIDADES SENSACIONAES PARA SEXTA-FEIRA

O elegante e divertido passatempo que é o "Moulin Bleu" no Rialto, continua agradando em cheio, como sempre, e agora os seus directores mais capricho estão imprimindo a organização de seus programmas, pois, promettem para a proxima sexta-feira novidades sensacionaes, com a apresentação da insinuante artista Lupe Othello que Tom Bill affirma que será uma revelação no genero.

Ha ainda a reentrée da linda Ketty Petrova, que agora vae cantar couplets brejeiros, havendo ainda segundo nos informa a empresa deste theatro outras estréas, que daremos amanhã.

Hoje, em sessões continuas á noite, se repete o programma desta semana, que consta de variedades, sketches brejeiros, quadros plasticos e da chanchada para rir, "O Pápá da Meia Noite".

"NÃO E' BOATO!" EM PRIMEIRAS REPRESENTAÇÕES HOJE, NO RECREIO

Realizam-se esta noite no Recreio, as primeiras representações da revista "Não é boato!", de Rimus Prazeres e João Pereira, que está sendo, com justiça, ansiosamente esperada pelo publico.

Os titulos dos quadros e a distribuição dos papeis damos a seguir: 1º acto — I — "Cartão de visita": Mulatinha, Guy Martinelli; Cartão, Vanise Meirelles e Girls. II — "Por causa de um annuncio" — Pafdegoso, Arthur de Oliveira; Aroeira, Mesquitinha; 1ª Desempregada, Olga Bastos; 2ª, Leonor Pinto; 3ª, Carmen Novarro. III — "Na agencia de seu Estacio" — Estacio, Oscar Soares; Continuo, Jurandyr Lima; Cheiroso, Oscar Cardoso e mais: 1ª, 2ª e 3ª Desempregadas. IV — "Mariposa do desejo" — Mariposa, Diva Berti; Gigolots, Girls. V — "Perdão por caridade" — Candidata a Estrella, Vanise Meirelles; Contra-regra, Oscarito Brenier. VI — "Sua familia é um bonde" — Pafdegoso, Arthur de Oliveira; Aroeira, Mesquitinha; Felicidade, Guy Martinelli. VII — "O Samba é carioca" — Carioca, Luiza [illegible]. VIII — "Templo de Apollo" — Apollo, R. Nemanoff; Venus, Leonor Pinto; Nymphas, Girls. IX — Compères: Arthur de Oliveira e Mesquitinha; Pequena que canta, Zaira Cavalcante. X — "O Jornalista" — Aroeira, Mesquitinha; Justina, Guy Martinelli; Libania, Olga Bastos; Lulu, Oscar Soares; 1º Amante, Leonor Pinto; 2º, Carmen Novarro. XI — "Um tostãozinho de amor" — Guy Martinelli e Girls. XII — "Sonho... nada mais" — [illegible] — "Audacia, Coragem e Cia." — Guarda 29, Oscarito Brenier; Moleque 31, Pedro Dias. XV — "Gabriela" — Mesquitinha e Girls. XVI — "Meu mulato de qualidade" — Bonifacio, Jurandyr Lima; Luiza [illegible]. XVII — "Yacanan... Yacanan... e Ynayá" — (Apotheose em 3 phases).

A VESPERAL DAS NORMALISTAS NA "CASA DO CABOCLO"

A familia carioca, num movimento unanime, apoia a "Casa do Caboclo". Para lá correm, todos os dias, centenas de senhoras e de senhorinhas que ali vão [illegible] João Lino, Jararaca, Ratinho, Cenira de Aragão e os demais apparecem para fazer rir a platéa.

Realizar-se-á assim o grande desejo que Duque sempre manifestou [illegible] para as familias brasileiras.

E foi por isso que Duque pensou organizar uma vesperal para as normalistas, vesperal essa que se realizará amanhã, ás quatro horas da tarde.

Nella haverá uma alta novidade, pela primeira vez feita no Rio: as primeiras normalistas que chegarem á "Casa do Caboclo" [illegible] "entrar na graça".

"A BOATEIRA", HOJE NO TRIANON

Gastão Tojeiro escreveu "A Boateira" especialmente para a Companhia Palmeirim Silva-Cecy Medina.

Conhecedor profundo do paladar theatral de nossa população, Gastão Tojeiro sabe preparar-lhe finas cguarias e tão finas e tão saborosas que quem as experimenta, na certa repete.

Ha nesta cidade quem conheça de principio a fim a comedia "Sympathico Jeremias", por força de tel-a assistido muitas vezes.

A Boateira", foi escripta dentro dos moldes daquella comedia e embora o seu entrecho se prenda mais intimamente a assumptos do momento, o publico vae verificar que não o enganamos quando affirmamos tratar-se de um trabalho em nada inferior ao criado pelo saudoso Leopoldo Fróes.

A figura feminina principal de "A Boateira" está a cargo de Cecy Medina, talentosa artista de comedia, estimada e admirada pelas familias cariocas que nell avêm um dos maio res esteios do nosso theatro declamado.

Cecy Medina no papel de boateira vae revelar uma nova face do seu talento e assegurar nos entendidos em coisas de arte theatral que nella se reunem predicados raros nos tempos que correm.

A QUALIDADE DOS ESPECTACULOS DO "MOINHO VERMELHO" E A QUANTIDADE DE PUBLICO QUE O FREQUENTA

São duas coisas perfeitamente relativas: a qualidade dos espectaculos do "Moinho Vermelho", no theatro Republica e a quantidade de publico que frequenta.

Quem póde dizer da qualidade desses magnficos espectaculos, de genero alegre, é esse mesmo publico que ali vae, todas as noites enchendo o theatro litteralmente.

E isto não é reclama, é a pura verdade, que ninguem será capaz de contestar.

Toda a gente que se diverte, á noite, andava sequiosa por uma casa de diversões como esta e a prova está ahi.

LELY MOREL E SEU TANGO "RIO DE JANEIRO"

Tito Souza

Um grande successo vem obtendo no Broadway Cocktail, Lely Morel e seu já famoso trio.

De seu vasto repertorio o que assegurou innumeros applausos foi sem duvida o tango "Rio de Janeiro", de autoria do brilhante violonista Tito Souza, acompanhado no violão pelo nosso joven patricio "Joãozinho".

"Rio de Janeiro que já se acha gravado em disco, tem obtido franca aceitação.

Lely Morel com sua graça e encanto, muito contribuiu para o grande exito do trio, bem como Joãozinho e Tito Souza.

AS PROXIMAS ESTRE'AS DO ELDORADO

Variedade constante, tal é o lemma do Eldorado. E assim, todas as semanas apresenta novos numeros para que os seus espectaculos tenham sempre coisas novas a admirar.

E a prova é que, estando ainda em pleno successo a troupe de negros americanos que apparece esta semana em seu palco, já promette para segunda-feira a estréa do "Trio Baxter", assombrosos acrobatas, um dos quaes tem apenas 8 annos, em sensacionaes saltos, paradas de mão, exercicios variados, e "Los Carolis", admiravel duo lyrico, applaudido em varias partes do mundo.

ZORAIDE ARANHA, UM PORTENTO DE CINCO ANNOS!

Entre os numeros verdadeiramente admiraveis que o "Broadway Cocktail" desta semana offerece ao publico, um ha que, se não é maior do que todos os outros, é tão grande quanto elles e do mesmo modo empolga e provoca o mais justo enthusiasmo: é Zoraide Aranha, a declamadora de cinco annos de edade, a menina que é simplesmente genial.

A proxima chegada do Zeppelin

EM SEU REGRESSO VIAJARÃO OS JORNALISTAS DA A. B. I.

Deverá amanhecer sabbado proximo, no Rio de Janeiro, o grande dirigivel "Graf Zeppelin", ora em viagem para a nossa capital. Sua aterrissagem será feita, como na viagem anterior, no Campo dos Affonsos, tendo sido já expedida para esse fim e pelo Ministerio da Guerra a necessaria licença, e tendo sido já concertadas entre os representantes da empresa do dirigivel (srs. Theodor Wille & C.) e as autoridades da Escola de Aviação, as manobras que na occasião serão effectuadas. O sr. chefe de policia promptificou-se a auxiliar o desembarque, enviando para o campo o numero de praças que fosse preciso, segundo promessa feita aquella mesma firma pelo commandante Deschamps Cavalcanti, official de gabinete do capitão João Alberto. Pela Prefeitura será cedida provisoriamente uma bomba e irrigação para o fornecimento dagua á grande aeronave. O "Graf Zeppelin" repartirá do Campo dos Affonsos naquelle mesmo sabbado, levando a bordo os representantes da Associação Brasileira de Imprensa que excursionarão á Berlim, por gentil convite da Luftschbau Zeppelin G. m. b. H. No embarque desses jornalistas a A. B. I. far-se-á represen. tar pela directoria e numerosos associados.

OS FABRICANTES DE VENENO

Phrase banalissima: — "O Brasil é o paraiso dos falsificadores". — Mas, infelizmente, sempre actual, sempre opportuna, sempre cabivel. A Saude Publica descobriu hontem uma fabrica clandestina de "linguiças italianas", funccionando numa casa de commodos. Antes, na rua Senador Vergueiro, descobrira um laboratorio clandestino de essencias para o fabrico de bebidas alcoolicas. Ainda este anno foi denunciado um indivduo que fabricava agua de Vichy. O anno passado descobriu-se uma fabrica de vinhos estrangeiros na Tijuca. Isto é o que se sabe ás claras, o que revela o acaso, ou espirra do ventre das denuncias para a notoriedade publica. Mas o que tambem se sabe, sem que occorra a intervenção das autoridades, é a incrivel falsificação de diversos outros productos de grande consumo, entre os quaes não poucos artigos de alimentação.

Vae aqui uma lista de espantar. Em substanciosa conferencia, o anno passado, na Sociedade Nacional de Agricultura, o dr. Francisco de Albuquerque, director do Laboratorio de Bromatologia da Saude Publica, demonstrou que, "apesar da Inspectoria de Fiscalização de generos Alimenticios e dos Laboratorios Nacional de Analyse e de Bromatologia, "os fraudadores tudo falsificam", a saber: vinhos nacionaes e estrangeiros, especialmente portuguezes, representados por certa "mixordia hydro-alcoolica, de alcool colorido, caramelado e aromatico"; café, cujas fraudes são "formidaveis", com o aproveitamento de cereaes deteriorados, remoçamento pela plombagina, etc.; massas alimenticias, "coradas artificialmente, com materia corante derivada do alcatrão de hulha", para "fingir de ovo"; "pães-doces, roscas, balas, etc., tudo colorido artificialmente e aromatizado com essencias syntheticas com base de chloroformio, alcool amylico e outras substancias nocivas á saude"; caldos de canna e outros refrigerantes (ignoro se se acha incluido o guaraná que por ahi se vende como refrigerante e de onde aquelle producto amazonico se acha tão distante, como nós de Saturno); sorvetes de morango, pistache e outros servidos em bars, botequins, confeitarias e sroveterias; "tudo artificialmente colorido e aromatizado e, em maioria, com substancias não permittidas"; leite de lacticinios particularmente a manteiga, e a celeberrima "renovada" isto é, mistura de manteiga rançosa com a fresca; vinhos de todos os typos, vermouths, cognacs, aguardentes, whisky; agua mineral, azeite de oliva, essencias destinadas á manipulação de artigos alimenticios, etc..

Não é de assombrar? Pois centenas e centenas de individuos vivem e prosperam na industria dessas falsificações, "a despeito" de uma inspectoria de fiscalização sanitaria e de dois laboratorios officiaes... Quando o leitor tomar o seu café, desconfie da plombagina com que deve ter sido brunido o grão velho, enfezado, imprestavel; quando barrar o seu pão, attente na manteiga; talvez seja uma das taes "renovadas", com o competente corante de alcatrão de hulha; e assim o macarrão, e assim o feijão, que tambem é muito bem pintadinho para mudar de "physionomia", e assim o vinho, até mesmo a agua mineral...

Mas, porque ha tanta fraude e tão copiosa e rica é a fauna dos falsificadores? Por falta de legislação "coercitiva", que exemplarmente persiga os falsificadores e puna a fraude. A legislação que existe (felizmente já modificada) é de uma suavidade quasi tutellar. Neste assumpto, temos legislado de modo curioso. Quem trafica com entorpecentes encontra pela frente uma lei severissima (e absolutamtnee justa); mas quem falsifica artigos de alimentação póde estar certo de dispôr o processo de mil tangentes, de mil malhas esburacadas para escapar á cadeia e continuar o negocio do veneno; quem trafica com as "brancas", se é estrangeiro, vae expulso; o estrangeiro que trafica, ou manipula toxicos "alimenticios", permanece no paiz.

Fez-se ultimamente uma rigorosissima lei de loterias: o pobre diabo que compra 100 réis no burro apanha flagrante e Detenção; o estrangeiro que vende o burro e outros irracionaes é expulso; o falsificador, nacional ou estrangeiro, raras vezes entra em contacto com o cubiculo; se é estrangeiro, não póde ser expulso, porque muito mais grave é explorar uma mulher ou vender a sorte enganada, do que destruir a saude humana e, frequentemente, causar a morte. Entre os violadores da lei neste paiz, o falsificador frue regalias excepcionaes. Intoxica, envenena, arraza, mata e, quando a Saude Publica consegue leval-o á justiça, quasi sempre esta não lhe crêa embaraços á impunidade: tudo porque a legislação é lacunosa e amavel.

Um caso recentissimo: o procurador dos feitos da Saude Publica denunciou certo individuo como incurso nas penas do decreto que extende a contravenção aos generos alimenticios. Esse benemerito falsificava agua de Vichy, que é, ao mesmo tempo, agua de mesa e remedio, e mais remedio que agua de mesa. O juiz, porém, considerou improcedente a denuncia, sob o fundamento de que a agua de Vichy não é genero alimenticio. Evidentemente, o juiz está certo, pois deve estar dentro da lei. Haveremos de convir, porém, em que o falsificador tambem está certo, pois que só é punivel a falsificação de generos alimenticios, e agua de Vichy não o é, embora seja agua medicinal...

O senador Thomaz Rodrigues, com a preoccupação, que sempre demonstrou na vida parlamentar, de servir exclusivamente ao interesse publico, apresentou ao extincto Senado, um projecto excellente, que igualava ao estellionato a falsificação de qualquer producto. Infelizmente, a valiosa proposição não teve andamento. Todavia, um decreto do actual governo, de janeiro do anno passado, approxima-se das providencias de que cogitou o sr. Thomaz Rodrigues. A experiencia está demonstrando, entretanto que o mal é largo e fundo e exige repressão implacavel: multa, cadeia e prohibição de commercio ou industria, se nacional; multa pesadissima e expulsão, se estrangeiro. Por que não capitular, formalmente, de crime a fraude de artigos alimentares e medicinaes? Criminoso é o individuo que attenta contra a vida de um outro. Não é criminoso, porém, o falsificador que, por meio de substancias nocivas á saude, abrevia a existencia de numerosos incautos consumidores de seus toxicos bebiveis ou comestiveis!

RICARDO PALMA

VIDA MUNDANA

VIVE o Brasil um singular momento de bellicosidade contagiosa. Antes, eram donzéis ainda sem buço que formavam nos batalhões, doidinhos por cheirar a polvora dos combates. Ainda hontem as autoridades militares detinham aqui dois garotos, vindos com uma tropa do Pará, sendo que o mais velho, de 16 annos, já figurava com as divisas de cabo.

Se isso não bastasse para provar que nós estamos mesmo com o juizo transtornado, teriamos agora uma demonstração mais do que frizante.

Divulgaram os jornaes o seguinte telegramma de Porto Alegre: "Abandonando a residencia de seus paes, depois de aparar o cabello e se trajar de homem, alistou-se no batalhão "João Pessôa", de Curityba, Mirgueta Gonçalves de Oliveira, de 17 annos de edade, filha do sr. Benedicto Gonçalves de Oliveira, commerciante. Convencido de tratar-se de um rapaz, o commandante do batalhão não hesitou em incluir nas suas fileiras a senhorita Mirgueta, que, após um exame sobre conhecimentos militares, foi graduada no posto de sargento. Mais tarde, o pae da corajosa moça, afflicto com o seu desapparecimento, foi encontral-a na linha de tiro do batalhão "João Pessôa", fazendo exercicios com os seus companheiros de armas. Excusado é dizer que Mirgueta foi obrigada a despir a farda e regressar ao lar, fracassando, assim, a sua aventura."

O exemplo de Annita Garibaldi já vae longe. Nasceu, porém, porximo do Paraná, não sendo de admirar que a joven paranaense acalentasse o sonho de imitar a gloriosa heroina barriga-verde, não obstante a falta de um Giuseppe e a diversidade da época e das circumstancias.

Entretanto, se não conseguiu a notoriedade da aventura, logrou a mocinha a singularidade do rasgo. Mostrou ser talvez a unica mulher brasileira que neste momento não eleva o coração a Deus, pedindo a paz para os seus irmãos.

Explica-se o contagio da bellicosidade entre os homens: o que não se explica é a immunização de uma unica mulher contra o contagio do pacifismo e da paternidade de todas as demais, nesta mortificada e dolorida terra do Brasil.

E o mais desconcertante é precisamente essa insólita excepção. — *FANTASIO.*

LETRAS E ARTES

Uma noticia alviçareira. Peregrino Junior, o laureado contista de "Pussanga", vae publicar, dentro em breve, um novo livro sobre a Amazonia — "Recordações da Terra Verde".

—— Martins de Oliveira mandou para o prélo o segundo volume da sua annunciada trilogia sobre o São Francisco, tão brilhantemente iniciada com o "No paiz das carnaúbas". O titulo, agora, do livro, é "Caboclo d'Agua".

—— Será lançado, ainda este anno, um livro do festejado chronista Dante Costa — "Feira de emoções",

ANNIVERSARIOS

Fazem annos hoje:

Senhorinhas — Olga dos Santos Abreu, Herondina Falcão e Odette Mara de Moura.

Senhoras — Evangelina Alencar, Maria Magdalena de Campos Guimarães, e Valeria G. de Almeida, esposa do sr. Luiz Gonzaga de Almeida.

Senhores — Drs. Carlos Cavalcanti, Custodio de Almeida Rego, Rajá Gabaglia, Julio Brandão, Arthur Peixoto, Allencourt Fonseca, commandante Martiniano Piquet, professor Affonso Varzea, academico Claudio Motta Maia, dr. Francisco Sá, ex-ministro da Viação.

—— Transcorre hoje o anniversario natalicio do travesso Paulo, filhinho do nosso collega de imprensa José Guimarães Festejando esta data, os paes de Paulinho offerecem, aos seus amiguinhos e collegas, um animado chá-dansante.

DIPLOMATICAS

LISBOA, 13 (Havas) — O dr. José Roberto de Macedo Soares, 1º secretario da embaixada do Brasil em Roma, chegou a esta capital, a bordo do "Massilia". O diplomata brasileiro foi saudade pelo embaixador José Bonifacio.

CASAMENTOS

Realiza-se hoje, nesta capital, o casamento do dr. Luciano Bentes, filho do ex-senador dr. Dionysio Bentes, com a senhorinha Alda Fortuna, filho do sr. Annibal Fortuna, do alto commercio desta praça. O acto civil terá logar ás 12 horas, na 8ª Pretoria Civel, servindo de padrinhos, por parte da noiva o dr. Tarquinio Ribeiro e senhora e, por parte do noivo, o dr. Hugo Martins Ferreira e senhora. Em seguida, ás 15 horas, na matriz de S. Joaquim, á rua São Christovão, realiza-se o acto religioso, onde serão padrinhos, da noiva, o dr. Dionysio Bentes e senhora e, do noivo, o sr. Annibal Fortuna e senhora.

—— Effectua-se amanhã o casamento do sr. Altamiro Soares de Miranda, correspondente da firma Lungdren Irmãos, com a senhorinha Antonietta Pergilli, ornamento da colonia italiana.

—— Effectua-se amanhã o casamento do sr. Adhemar J. Mendes Franco, auxiliar do commercio, com a senhorinha Antonietta Martins, filha do negociante Antonio Martins e de d. Justa M. Martins. Serão padrinhos o sub-official da Armada sr. Victor Baptista e senhora.

—— Realiza-se amanhã o enlace matrimonial do sr. Manoel Carlor de Oliveira, funccionario das Lojas Victor Ltda., com o senhorinha Palmyra Balthazar, filha do casal José C. Balthazar-Maria dos Santos Balthazar. Servirão de padrinhos os srs. J. Cardoso Balthazar, Jacy Moreira e sra. Alzira Moreira.

NOIVADOS

Contratou casamento com a professora Marina de Carvalho Silva, o academico Orlando P. Galvão.

CONFERENCIAS

Amanhã, ás 16 horas, no Instituto La-Fayette, á rua Haddock Lobo n. 253, o professor Ney Cidade Palmeiro, a pedido de um grupo de alumnos, fará uma palestra sobre a "Personalidade de Moysés e o seu papel na evolução humana", iniciando uma série de breves noticias historicas sobre a vida dos grandes typos da humanidade.

FESTAS

BOTAFOGO F. C. — O departamento social do Botafogo F. C. offerece, esta noite, aos socios e suas familias, uma interessante noite de arte, com o concurso das alumnas do curso de gymnastica esthetica feminina e com a participação de Luiz Edmundo, que fará uma palestra sobre "A dansa através das edades". O programma será iniciado ás 21 horas.

LUTO

FALECIMENTOS

Falleceu, domingo ultimo, o sr. Jayme Ramos, tendo o seu sepultamento se verificado no cemiterio de S. Francisco Xavier, com grande acompanhamento. O extincto, que dispunha de um vasto circulo de relações em nossa sociedade, era casado com a sra. d. Maria C. Ramos e deixa duas filhas, as sras. Corina Ramos de Carvalho, casada com o sr. Adherbal de Carvalho, alto funccionario da Light & Power, e Bianca Ramos Saavedra, da casa Seabra & Cia.

MISSAS

Na egreja do Morro do Ouro, na ilha do Governador, será celebrada hoje, ás 8 horas, missa de 7º dia por alma da sra. Raymunda Medina, esposa do sr. Manoel Medina, telegraphista da estação de radio da Marinha, na ilha do Governador.

THEOSOPHIA

LOJA MORYA DA SOCIEDADE THEOSOPHICA BRASILEIRA

Previnem-se os associados da Loja Morya da Sociedade Theosophica Brasileira, assim como todos que se vêm interessando pelo desenvolvimento da série de estudos analyticos das obras wagnerianas que, sob o ponto de vista iniciatico está sendo levado a effeito pelo engenheiro Antonio C. Ferreira, que, por motivo de realizar-se no mesmo dia sessão solenne de ordem privada, na séde da Sociedade Matriz, deixa de ter logar a que deveria, como de costume, ser levada a effeito amanhã, na sua séde propria e que terá sua natural continuação na proxima quinta-feira, 22 do corrente, á hora habitual.

Na séde da Sociedade Theosophica no Brasil, á rua 13 de Maio n. 33 (edificio d'"O Jornal"), sala 110, realiza-se hoje, quarta-feira, ás 17,30, uma palestra sobre religiões comparadas: "Induismo e Vedanta" pela sra. Katerina Sresnewska. Entrada franca.

Loteria do E. do Rio

Extracção de 13 de setembro.

62233	25:000$000
86164	3:000$000
5281	2:000$000
33219	1:000$000
66673	1:000$000

Não póde ser attendido

Devolvendo ao ministro da Viação os documentos encaminhados ao Ministerio do Trabalho e relativos á reclamação do ex-machinista da Great Western, Bellarmino Ferreira Dutra, contra o acto daquelle companhia, que o dispensou do serviço, communicou o sr ministro do Trabalho áquelle titutar nenhum fundamento legal amparar a pretenção do reclamante, em virtude de não existir, na época em que foi o mesmo dispensado, a garantia de effectividade no cargo para os empregados de mais de dez annos, direito esse decorrente da lei n. 4.682, de 24 de janeiro de 1923.

Os summarios de hoje

Nas varas criminaes serão summariados, hoje: 1ª — Antonio Ferreira Rodrigues, Durval dos Santos, João da Cunha Mendes e Miguel de Oliveira Bastos; 2ª — Natal Villardo, Augusto Tardeller, Francisco Alvares Camara, Cyro Tavares, Frederico Sequeira, Julio Silva Carvalho, Carlos Braz Genaro e Raymundo de Mello; 3ª — Maria Irene Nazareth, João Sabrieré e Waldemar Soares da Silva; 5ª — Daniel Martins Teixeira e Luiz Carlos Saules; 7ª — José de Souza Ribeiro e Oscar Barros.

CLINICA DE VIAS URINARIAS

Dr. Samuel Kanitz

Membro da Sociedade de Urologia da Allemanha, ex-assistente dos professores Lichtemberg, Lewin Joseph de Berlim e Haslinger, de Vienna. Especialista: em doenças dos Rins, Bexiga, Prostata, Urethra, Doenças de Senhoras, Diathermia, Ultra Violetas. Consultorio: 7 de Setembro, 42, Sob., das 13 ás 16 horas. Phone: 4-4493.

Musica

RECITAL DE MESSODI BARUEL

Messodi Baruel

No proximo dia 17, a talentosa violinista Messodio Baruel offertará, com o ruidoso exito do costume, uma audição de programma selectissimo ao grande numero dos seus admiradores.

Foi a elegante sala do Municipal que a insigne recitalista escolheu para esse novo contacto com a élite carioca, tradicionalmente fanatica pela boa musica.

Messodi reune predicados que muita vez se desirmanam e até se excluem: os de executante e os de interprete. E assim consegue servir duplamente ao genio dos compositores predilectos, reproduzindo, ao mesmo tempo, com absoluta fidelidade, o que nesse genio era exuberancia de imaginação e profundeza de sentimento.

Reina vivo interesse pelo recital mencionado, em todos os circulos artisticos e sociaes do Rio.

Não é, pois, difficil prevêr-se o brilho de que elle se revestirá, para maior estimulo de uma artista que de todos os estimulos se vêm mostrando merecedora.

8º CONCERTO OFFICIAL DO I. N. DE MUSICA

Realiza-se hoje, o 8º concerto da série official do Instituto Nacional de Musica. Executará o seguinte programma: Saint-Saens — Trio op. 18 — Sinding — Suite op. 10 — Gretchaninow 9 — Trio op. 38 — O "Trio Beethoven" de que fazem parte os professores J. Octaviano (planista), Newton Padua (violoncelista) e Frederico de Almeida (violinista).

O concerto começará ás 21 horas.

O 2º RECITAL DE ORLOFF, REALIZA-SE HOJE NO MUNICIPAL

E' hoje ás 16,30 horas, que se realiza no Municipal, o segundo recital da série que nos vem dando o eminente pianista russo Nikolai Orloff, uma das maiores glorias pianistcas da actualidade. Devendo Orloff embarcar dentro de poucos dias para a Europa, onde lhe chamam novos contratos, possivelmente será esse o seu ultimo concerto entre nós.

Radios, Discos e Victrolas a longo prazo
A MELODIA
R. GONÇALVES DIAS, 40

SONHO DE OURO
Vende sortes grandes diariamente
— HOJE 50 E 20 CONTOS —
— AMANHÃ 2 DE 50:000$000 —
6ª-FEIRA 200 — 50 — 30 E 20
Galeria Cruzeiro, 1

LIVROS NOVOS

COLLECTANEA DE SONETOS DE AMOR

O sr. Renato Travassos vem de reunir em um elegante volume, editado pela "Renascença Editora", os melhores versos de amor de poetas brasileiros. Afigura-senos, pelo valor dos sonetos transcriptos, que a tarefa não foi relativamente facil. E' certo que os poetas escolhidos foram os mais expressivos de todo esse alluvião de poetas que nascem, florescem e se "emparasitam" no engaste da intellectualidade patricia. Não menos certo é, porém, que múltos desses hoje gloriosos nomes deixaram no acervo de suas producções versos em que o prejuiso se confunde com os lances dramaticos amorosos.

E no "Collectanea" do sr. Renato Travassos, os versos parecem ter sido escolhidos com criterio altamente artistico, como uma homenagem postuma do autor de "Oração ao Sol", ao parnasianismo morto de inanição.

Assim, encontramos nesse volume os primeiros sonetos de amor de Alberto de Oliveira, os versos de tão suave suggestão romantica de Alphonsos de Guimarães e mais Hermes Fontes, Castro Alves, Luiz Delfino, Cleomenes Campos, Emilio de Menezes e muitos outros que floresceram e ainda florescem com brilho.

A "Collectanea de Sonetos de Amor" é, portanto, um livro de saudade e fascinação. Saudade dos poetas que se foram e fascinação pelos que, ainda hoje, contra o prurido modernista da época, constróem sonetos — e sonetos bons — de amor.

GOTTA D'AGUA, DE OLIVEIRA E SILVA

O poeta Oliveira e Silva, não deve ter edade ainda para pensar coisas amargas da vida.

Por isso tambem elle não diz coisas amargas no seu "Gotta d'agua": faz symbolos:

"Um homem encontrou, certa vez, uma gotta faiscante, multicor ao sol. Era linda, e o homem, maravilhado, viu-se na gotta, sem o querer com o seu pensamento e a sua illusão. Meditou e ergueu, depois, alguns symbolos no ar...".

O livro de Oliveira e Silva, é um relicario de pequenas e scintillantes gottas de pensamento. Sobre arte. Sobre a alma nativa dos brasileiros. Sobre a vida. Compreensão nitida: — "Nenhuma sabedoria supera a da velhice: formou-a a desillusão". Sobre o Amor, outra concepção valiosa: — "O que domina o amor é a posse — entreacto brilhante. Depois, não raro, a melancolia de a repetirmos por um sentimento do dever...".

"Gotta d'Agua", é um volume de cem paginas, approximadamente. Mais uma vez a confirmação da lenda dos grandes perfumes em pequenos frascos...

T. de S.

MARITIMAS

NO LLOYD BRASILEIRO

No departamento de Navegação do Lloyd, foram feitas as seguintes nomeações:

2º radiotelegraphista Luiz Zacharias, para o "Ruy Barbosa"; 3º piloto Antonio Sandy Sodré e os conferentes Benjamim Duarte, Oswaldo Wilson Ferraz e Fernando Bally, para o "Ayruoca".

FOI CONCEDIDA A MEDALHA DA VICTORIA AO COMMISSARIO DO "BAYPENDY"

O chefe do Governo Provisorio assignou decreto na pasta da Marinha, concedendo a medalha da victoria ao commissario Ramon Vanotti, que serve actualmente a bordo do "Baypendy".

Illuminação de nossa capital

O ministro da Viação solicitou ao Ministerio da Fazenda o pagamento da importancia de réis 520:954$400 metade ouro. á S. A. du Gaz Light and Power, de fornecimento de energia electrica á nossa capital, correspondente ao mez de julho ultimo.

TURF

JOCKEY CLUB BRASILEIRO

OS PROGRAMMAS DAS REUNIÕES DE 18 E 20

Para as reuniões de domingo, e terça-feira proxima, ficaram hontem organizados os seguintes programmas:

Reunião de 18:

1ª carreira — Premio "Importação" — 1.600 metros — 5:000$ — Fusão 54 kilos; Karomama 51 e Homogene 49.

2ª carreira — Premio "Jequitibá" — 1.000 metros — 4:000$ — Hoover 49 kilos; Ribatejo 56; Franco 53; Dinar 47; Adios 48; Eglantine 47; Neptuno 49 e Javary 47.

3ª carreira — Premio "Gahypió" — 1.600 metros — 4:000$ — Tuyuty 48 kilos; Umbu' 53; Picarillo 50; Acuerdo 56; Canace 52; Taquary 49; Lambary 50; Rico 50 e Leonidas 54.

4ª carreira — Premio "Santarém" — 1.500 metros — 4:000$ — Algarve 54 kilos; Triste Vida 54; Francezinha 52; Birbi 54; You You 52; Yo te quiero 52; Ypiranga 52 e Young 54.

5ª carreira — Premio "Queixume" — 1.750 metros — 4:000$ — Timoneiro 53 kilos; Guaxupé 53; Solteirona 49; Pode Ser 54; Jo 51; Universo 52; Xamaré 51; Romance 56 e Carinhosa 55.

6ª carreira — Premio "Negresco" — 1.750 metros — 4:000$ — Kodak 56 kilos; Tomyrim 50; Mario 54; L'Hirondelle 51; Sim Senhor 53; Uadi 52 e Grand Marnier 53.

7ª carreira — Grande Premio "Districto Federal" — 3.000 metros — 30:000$ — Haya 53 kilos; Hermes 55; Rex 55; Tricolor 55; Xerez 55; Kosmos 55; Xenon 55; Xavier 55 e Xaperu' 55.

8ª carreira — Premio "Frivolo" — 2.200 metros — 5:000$ — Vichy 53 kilos; Clever Boy 51; Valence 56; Kelani 52; L'Atlantique 56; Uberaba 56 e Duggan 54.

Premios do Betting: "Negresco", "Districto Federal" e "Frivolo".

Reunião de 20:

1ª carreira — Premio "Universo" — 1.500 metros — 4:000$ — Colmêa 54 kilos; Salvaropa 52; Clora 54; Ganadera 52; Encantadora 54; Sottéa 56; Karina 54 e Invernal 54.

2ª carreira — Premio "Hebréa" — 1.600 metros — 4:000$ — Plume Dorée 56 kilos; Zorron 54; Alpina 49; Violeta 49; Zeppelin 54 e Verdun 52.

3ª carreira — Premio "Suffragette" — 1.500 metros — 5:000$ — Paris 54 kilos; Visette 52; Meiga 52; Yak 54; Granadeiro II 54; Yatagan 54; Yeoman 54; Sharkey 54 e Yaco 54.

4ª carreira — Premio "Mario" — 1.400 metros — 4:000$ — Enitram 53 kilos; Bibita 49; Matutina 52; Vandyck 53; Victoria 49; Java 49; Claro de Luna 47; Jaguaré 52 e Azulado 56.

5ª carreira — Premio "Almanzora" — 1.500 metros — 4:000$ — Xentania 56 kilos; X. Raio 56; Xiba 50; Dollar 48; Vingativo 54; Yára 52; Golden Boy 54 e Nehuen 52.

6ª carreira — Premio "L'Atlantique" — 1.800 metros — 5:000$ — Ulises 54 kilos; Edda 51; Allain 54; Aga Khan 51; Xaráo 51; Ugolino 55; Xerem 52; Tritonia 56; Zanzibar 48 e Don Leandro 54.

Premios do Betting: "Mario", "Almanzora" e "L'Atlantique".

Resoluções da Commissão de Corridas

A Commissão de Corridas em sessão de hontem tomou as seguintes resoluções:

a) — multar em 200$000 o jockey Salustiano Batista, por infracção do artigo 160 do codigo de corridas, no premio Hygéa;

b) — multar em 300$000 o jockey Domingo Suarez, por infracção do artigo 158 do Codigo de Corridas, no premio Uberaba;

c) — suspender até o dia 19 do corrente mez, o jockey aprendiz Osmany Coutinho, por infracção do artigo 158 do codigo de corridas, no premio Samaritano;

d) — não aceitar as propostas de Infante & Cia. S|A Livro Vermelho dos Telephones, Gazeta dos Tribunaes e O Tempo;

e) — chamar á secretaria da Commissão amanhã, quinta-feira, ás 17 horas, os responsaveis pelos animaes Xiró e Kassinia;

f) — ordenar o pagamento dos premios das reuniões de 4 e 7 do corrente.

Uma conferencia na Sociedade Pró-Arte

Ainda perdura a funda impressão, causada pela morte tragica, nos desertos de gelo da Groenlandia, do famoso geophysico professor Alfred Wegener de Graz, o celebre criador da theoria sobre a origem e o deslocamento dos continentes. Morreu o scientista allemão numa exploração daquelle mundo de continentes, exploração que deveria fornecer as provas finaes pela exactidão da theoria.

A prova trouxeram-na, de facto, os discipulos e collaboradores das frigidas regiões, que formaram a sepultura do mestre: Elle tinha razão! A Groenlandia se desloca! — muda constantemente de posição, donde se conclue pela analogia que os outros continentes tambem se deslocam.

Comprovado esse facto, está por terra a antiga theoria da permanencia dos continentes e com ella a hypothese acerca das pontes continentaes sobre as quaes, ha milhões de annos, teriam passado animaes e vegetaes para novos continentes, explicando-se, assim, o genero identico de animaes e plantas encontrados em continentes hoje evidente origem commum em terras separadas por mares profundos.

A theoria de Wegener faz comprehender as épocas glaciaes, a origem das montanhas, o deslocamento dos polos terrestres, utilizando-se para a comprovação de todas as sciencias que fazem de nossa mãe "terra" objecto de estudos e analyses. Suscitou a theoria, no mundo inteiro, vivo debate scientifico, que ainda continua. Mas emquanto se discute e os adversarios se degladiam, o "bello sonho do grande poeta" — como alguns adversarios o chamaram — torna-se realidade: Do bloco pangeo separam-se os continentes e mares profundos mettem-se entre as massas terrestres.

A litteratura brasileira já começa a occupar-se com a grande theoria de Wegener. Afim de explical-a a um circulo maior de interessados, falará o dr. Philipp von Luetzelburg, quinta-feira, 15 do corrente, ás 20,30, no salão da Pró Arte, á avenida Rio Branco, 118- 5º andar, sobre "Kontinentalentstehung und Wanderung" (Origem e deslocamento dos continentes).

Mais 1.600 contos de reis para a Central do Brasil

O ministro da Viação solicitou providencias ao Ministerio da Fazenda, no sentido de ser distribuida á Thesouraria da E. F. Central do Brasil, a quantia de 1.600 contos de réis, para attender ás despesas feitas com reparações de carros e wagons em officinas particulares.

A A. B. I. ao embaixador Cerrutti

Acaba de ser endereçado ao embaixador da Italia, exmo. sr. V. Cerrutti, o seguinte significativo officio: — "A Associação Brasileira de Imprensa, entidade maxima do jornalismo do paiz, deplorando as circumstancias que afastam v. ex. do nosso convivio como representante da nobre Italia, para occupar outro posto de marcado relevo, não quer deixar de testemunhar sua admiração, pelo diplomata moço, que tanto contribuiu, pela cultura excepcional e pela intelligencia para cerrar ainda mais o que parecia impossivel — os indissoluveis laços que ligam o Brasil á generosa nação italiana. Entre nós, terá visto v. ex. que a imprensa do Brasil soube collocar-se no mais alto plano em questões internacionaes; essa attitude não o inhibe de constatar, porém, como v. ex., se torna credor da estima e do applauso de todos os brasileiros. A A. B. I. espera que v. ex., em companhia da exma. sra. embaixatriz, tão querida de todos os nossos patricios, seja muito feliz no novo e importante posto, jámais esquecendo-se dos amigos no Brasil, pois por nossa parte, sr. embaixador, posso affirmar a v. ex. que nos lembraremos a todos a mais grata das recordações. Aos votos de boa viagem da classe, reune seus cumprimentos pessoaes, Herbert Moses, presidente da A. B. I."

USAE MEIGO

Maravilha do Seculo XX

O novo creme de Sabão espumante para a Barba Meigo, que é agradavelmente perfumado, e a sua massa consistente, espessa, multiplica-se 530 vezes, amaciando a pelle de um modo notavel. A' venda em todas as casas de primeira ordem, em todos os Estados do Brasil e na Perfumaria

K A N I T Z

Rua 7 de Setembro, 127 e 129

ANNO NOVO, ROUPAS NOVAS

Aos que desejarem, deverão inscrever-se urgentemente no CLUB DE ROUPAS da Alfaiataria Ferreira, á Rua do Ouvidor n. 56, Sobrado, a prestações de 7$ ou de 10$000 e com direito a sorteios todos os dias. Tenham Fé. Experimentem a Sorte, que poderão adquirir, muitos e lindos ternos nos seus sorteios de cada semana do util e vantajoso Club.

NÓS TEMOS O TERNO DE ROUPA

que o Senhor deseja, facilitando o pagamento.

PRAÇA TIRADENTES, 76. Esq. da RUA LEDO

O jury de hoje

ENTRARÁ', HOJE, EM JULGAMENTO O ASSASSINO DO DR. JOÃO SUASSUNA

O ex-deputado parahybano dr. João Suassuna

Na sessão de hoje do Tribunal do Jury deverão ser julgados Miguel Alves de Souza e Antonio Grangeiro, pelo facto delictuoso seguinte:

Miguel Alves de Souza, no dia 9 de outubro do anno de 1930, cerca de 8 horas, á rua Riachuelo, esquina da rua dos Invalidos, desfechou um tiro de revólver contra o dr. João Suassuna, produzindo-lhe um ferimento que foi causa da sua morte.

Antonio Grangeiro, diz o promotor Belisario Rebello no libello, antes e durante a execução do homicidio, prestou o auxilio sem o qual o crime não teria sido commettido.

A sessão será aberta ás 12 horas em ponto, devendo presidil-a o juiz Francisco Eugenio de Magarinos Torres. Occupará a tribuna do ministerio publico o dr. Gomes de Paiva.

A defesa será feita pelo dr. Clovis Dunshee de Abranches.

NO MINISTERIO DO TRABALHO

Ao ministro da Fazenda transmittiu o do Trabalho, solicitando as providencias necessarias, a folha na importancia de 487$400 proveniente das gratificações por serviços prestados fóra das horas de expediente, durante o mez de junho ultimo, a que fizeram jus os funccionarios do Departamento Nacional do Povoamento, nos trabalhos de fundação do Central Agricola "Santa Cruz", cartographos Roberto Musso e Dagoberto de Castro e Silva.

DESPACHO

Recurso de Glasurit Werke M. Winkelamnn Aktiengesellsthaft — Nego provimento ao recurso por imitar a marca que pretende registrar a recorrente a registrada sob n. 32.196.

Recuso de Health Produtc Corporation — Nego provimento ao recurso.

Recurso de Praguer e Pedrosa — Ao dr. Consultor.

Thomas Othon Leonardos — consultando sobre o modo de conciliar o art. 105 do Regulamento 16.264, de 1923, com o art. 114 do Regulamento n. 20.377, de 1931 — Archive-se. O Ministerio não é orgão consultivo.

Ministerio da Agricultura — solicitando a designação de um funccionario para, juntamente com o Superintendente do Serviço do Algodão, organizar as bases para o beneficiamento e prensagem de algodão — Ao Departamento Nacional da Industria para indicar.

Departamento Nacional do Povoamento — consultando sobre o pagamento do auxiliar de 2ª classe Manoel Gomes de Lima — Abonem-se as faltas.

M. Lobo e Cia. — communicando horario dos escriptorios — Archive-se.

Cia. Alagoana de Fiação e Tecidos — communicando horario de trabalho adoptado. — Archive-se.

Vicente Hemeterio Portella — recorrendo de decisão do Conselho Nacional do Trabalho referente a sua aposentadoria — O recurso deve subir á autoridade julgadora, no proprio processo. Volte, pois, ao Conselho Nacional do Trabalho para ser satisfeito o despacho.

Departamento Nacional do Povoamento — transmittindo requerimento do dr. Alvaro Adolpho da Silveira solicitando lhe seja entregue, por tempo indeterminado, o cavallo normando "Cadet Russel", pertencente á União e existente no Centro Agricola "Inglez de Souza" no Pará — Como parece á Directoria Geral de Contabilidade.

Processo referente á reclamação do Syndicato dos Trabalhadores do Livro e do Jornal de Belém do Pará contra a attitude da Federação Brasileira d oTrabalho — Como parece ao Director do Departamento Nacional do Trabalho. Telegraphe-se ao Inspector.

Delegando poderes a um inspector technico dos telegraphos

O director geral dos Correios e Telegraphos, assignou portaria autorizando o inspector-technico engenheiro Plinio de Souza Aguiar, delegado da Directoria Geral na zona subordinada á Directoria Regional de Campanha, a fazer as transferencias provisorias e a determinar o exercicio que devem ter os funccionarios do trafego telegraphico nas localidades em que os serviços o exigirem, devendo o mesmo delegado dar á Directoria Geral immediato conhecimento das providencias assim tomadas em caracter provisorio.

DR. NEWTON MOTTA

Medico

(Do Hospital S. Francisco e Beneficencia Hespanhola)

MOLESTIAS DAS SENHORAS — CIRURGIA — PARTOS

Consultorio: R. Leopoldina Rego, 32 (sob.) -Ramos — De 5 ás 7. Residencia: R. Professor Gabizo 198. — Tel. 8-2648

DA IMPRUDENCIA URBANA

O suicidio é sempre uma coisa desagradavel e antipathica. Mas quando o candidato ao suicidio tenta contra a propria vida no seu quarto, discretamente, ainda ha uma certa logica explicativa.

O que não é justo nem direito é tentar alguem contra a existencia de maneira incommoda... para os outros.

Essa senhora que saiu, a correr, da rua Miguel Rangel, transversal da avenida Suburbana, e atirou-se á frente do bonde com o intuito de suicidar-se, decididamente, não tem a minima consideração com os seus semelhantes.

Porque se ella queria, realmente, matar-se não devia interromper o transito dos bondes, atrazando a vida de uma porção de passageiros que tinham seus afazeres a horas certas e que, de nenhum modo deviam soffrer as consequencias dos seus desgostos intimos...

Quem quizer morrer está no seu direito... Mas vá morrer longe...

* * *

A etena questão da desidia parternal! Mais uma criança de 5 annos de edade foi passar, inconscientemente, á frente de um bonde e soffreu um lamentavel desastre.

Este caso do menino Helio Sá, que ficou sob as rodas do bonde á rua André Cavalcanti, sendo salvo graças á habilidade do motorneiro que fez baixar o salva-vidas livrando-o de um esmagamento certo, é a repetição diaria de factos clamorosos em que a inconsciencia de certos paes desnaturados concorre para tantos desastres dolorosos.

Não sabemos mais como chamar a attenção das familias em cujas casas existem crianças, para impedir que ellas andem, á solta, pelas ruas de movimento em permanente perigo de vida.

A policia está no dever de estudar o assumpto para providenciar. Lembramos aqui a instituição de uma forte multa a todos os paes que deixem seus filhos nas ruas sem vigilancia nem amparo.

LIVRARIA ALVES

Livros collegiaes e academicos

RUA DO OUVIDOR, 166.

Soccorrendo as victimas da secca do Nordeste

O interventor federal no Estado do Rio Grande do Norte telegraphou hoje ao ministro da Viação agradecendo-lhe a remessa de mais cem contos de réis destinados aos serviços de localização de trabalhadores e assistencia aos flagellados, bem assim aos de colonização agricola, onde se encontram em trabalho na lavoura mais tres mil flagellados.

Dr. Brandino Corrêa

Molestias do apparelho Genito-Urinario no homem ou na mulher — OPERAÇÕES — Utero, ovarios, prostata, rins, bexiga, etc. Cura rapida por processo moderno sem dôr da

Gonorrhéa

e suas complicações — Prostatites, orchites, cystites, estreitamentos, etc. Diathermia, Darsonvalização. R. Republica do Perú' n. 23 sob., das 7 ás 8 1|2 e das 14 ás 18 horas. Domingos e feriados das 7 ás 9 horas.

Indicador Profissional

Dr. Alvaro Moutinho

Doenças dos rins, bexiga, prostata, etc. Cura rapida, sem dor da GONORRHE'A aguda ou chronica e suas complicações no homem e na mulher, prostatites, cistites, orchites, inflammações do utero, ovarios, etc. Tratamento pela electricidade, Diathermia, Darsonvalização, Ozonothermia, Estreitamento da Urethra, IMPOTENCIA. 8 ás 18 — Buenos Aires, 17-4º.

Clinica Medico-cirurgica

DR. AMERICO CAPARICA

Consultorio: Rua Visconde de Rio Branco, 31 (sobrado) DIARIAMENTE DAS 3 A'S 7 HORAS. Telephone: 2-7804. Residencia — Rua Riachuelo, 55 Telephone: 2-2949.

Advogado ROBERTO LYRA

PATROCINIO DE CAUSAS MEDIANTE CONTRATO.

Ed. "Jornal do Commercio". 1º S. 106, 4-5982 — 16 ás 19.

Dr. Oliveira Botelho:

Tratamento pela vaccina do proprio sangue do doente — tuberculose, asthma, diabete, papo, certas cegueiras, molestias da pelle, etc. — 169, General Polydoro — 9 ás 11 — Tel.: 6-0575.

HEMORRHOIDAS cura radical sem dor e sem operação. Doenças anorectaes. Vias urinarias.

Dr. Joaquim de Oliveira

Rua Visconde do Rio Branco 31-1º andar (elevador), diariamente das ... é 1|2 em deante. Tel. 2-2949.

Dr Water B. Moreira

Molestias do utero, ovarios, partos e operações

RES. FERREIRA DE ANDRADE 42 — Tel. 9-2460.

CONS. ARCHIAS CORDEIRO, numero 198-sob.

DR. JOSE' DE ALBUQUERQUE Doenças sexuaes do Homem Diagnostico causal e tratamento da

IMPOTENCIA EM MOÇO

Rua 7 de Setembro, 207, de 1 ás 6.

CASA DE SAUDE

DA ASSOCIAÇÃO DOS CONSTRUCTORES CIVIS

R. do Senado n. 213 — Tel. 2-0969 Director Dr. Julio Pinto Brandão. Cirurgia em geral, especialmente cirurgia do ventre e vias urinarias, fracturas e apparelhos. Aberta á clinica de todos os senhores medicos.

RAIOS X.

A CARGO DOS DRS.: VICTOR E PAULO CORTES.

PREÇOS MODICOS

Dr. Fernando Paulino

Cirurgia — Vias urinarias.

Assembléa, 10-1º — Diariamente de 3 ás 5 — T. 2-5263. Sanatorio S. Geraldo, 5 as 1, — T. 6-0155.

NOTAS DE ARTE

EXPOSIÇÃO WALDEMAR DA COSTA

Pintor Waldemar da Costa

No salão do Palace Hotel, realiza-se amanhã, ás 16 horas, a inauguração da exposição do pintor brasileiro Waldemar da Costa.

Trata-se de um artista de reconhecido mérito. Modernista, viajou as principaes cidades da Europa, notadamente Paris, onde expoz no Salão dos Independentes com accentuado successo.

Aqui, no Rio, onde se acha ha cerca de um anno, o pintor Waldemar da Costa expoz no Salão official, tendo merecido os mais fortes e justos elogios da critica.

A exposição de Waldemar da Costa será, portanto, a nota artistica e social da semana.

SÃO JOÃO DE MERITY E VILLA ROSALY

LINHA AUXILIAR E RIO DOURO

CASAS E TERRENOS

A 45$000 mensaes, terrenos de 10 x 40, a 50 m. do Centro

Procurar os srs. Mauro e Albuquerque, junto a estação da Villa Rosaly.

Melhoramentos na Caixa Economica

INSTALLAÇÃO DA "AGENCIA ESPECIAL" NA GARE D. PEDRO II, DA E. F. CENTRAL DO BRASIL

O presidente da Caixa Economia do Rio de Janeiro, dr. Solano Carneiro da Cunha, que vem prestando relevantes serviços áquelle modelar instituto de credito, fará inaugurar, no proximo mez, uma "Agencia Especial" na gare D. Pedro II, da E. F. Central do Brasil, a qual, segundo estamos informados, ficará sob a direcção de um antigo chefe de secção, conhecedor do serviço e funccionarios diligentes, afim de attender com solicitude e presteza o publico.

A "Agencia 4", situada á rua Pedro I, que vem attendendo elevado numero de depositantes dos bairros de Haddock Lobo, Tijuca, Rio Comprido, Mattoso, Pedregulho, Santa Alexandrina, Itapagipe, Alto da Boa Vista, praça Tiradentes, avenida Passos, praça da Republica, rua Frei Caneca, etc., ao que estamos informados, será magnificamente installada em local vantajoso, sendo talvez de preferencia nas immediações da praça Tiradentes, onde passam cerca de trinta e seis linhas de bondes que servem varios bairros.

O esforçado presidente dr. Solano Carneiro da Cunha está estudando os meios necesserios para criar no bairro de Botafogo e nos suburbios da Leopoldina, agencias daquelle instituto de credito.

Foot-ball

FOOT-BALL

Classificação dos melhores artilheiros cariocas

Carlos Leite — Botafogo	18
Coelho Netto — Fluminense	17
Nelson — Flamengo	16
Ladisláo — Bangu'	15
Carreiro — São Christovão	11
Palmier — Andarahy	10
Alfredo — Fluminense	9
Nilo — Botafogo	9
Vicente — São Christovão	9
Pópó — Andarahy	9
Gallego — Vasco	9
Chagas — Andarahy	9
Gradim — Bomsuccesso	9
Jarbas — Carioca	8
Leonidas — Bomsuccesso	8
Gringo — Vasco	8
Vieira — Olaria	8

OLARIA x BRASIL — No campo da rua Uranos.

BANGU' x CARIOCA — No campo da rua Ferrer, em Bangu'.

ANDARAHY x BOMSUCCESSO — No campo da rua Prefeito Serzedello.

FLUMINENSE x S. CHRISTOVAO — No estadio de Laranjeiras.

BOTAFOGO x AMERICA — No campo da rua General Severiano.

S. C. Chevalier

A FESTA DA "AGUENTA A VIRADA"

Teve um transcorrer simplesmente encantador a festa da Ala "Aguenta a Virada", filiada ao novel centro sportivo do Cattete o S. C. Chevalier.

Foi prodigo em gentilezas para com o representante do DIARIO CARIOCA, os srs. Alberto B. da Silveira, Manoel Barcellos e Octavio Amitrano, que demonstraram ter fibra de verdadeiros sportistas.

Os pares eram rythmados por magnifica "jazz-band".

Selecto Sport Club

PREPARATIVOS PARA O PIC-NIC DE DOMINGO NA ILHA DE PAQUETA'

Continua despertando grande ansiedade nos circulos recreativos e sportivos da aristocratica zona de São Francisco Xavier, a noticia do convescote que este elegante club está preparando, para levar a effeito no proximo domingo, na encantadora ilha de Paquetá. Será uma festa campestre repleta de alegria e cordialidade, onde não faltará por certo aquella graça e aquelle brilho, que são o apanagio das festividades do Selecto S. Club.

Sport Club Veneza

SEU PROXIMO BAILE MENSAL

Domingo, 18 do corrente, realizar-se-á o esperado baile mensal deste club, o qual será seguido de um chocolate que a nova directoria offerecerá aos associados e demais pessoas presentes. E' de esperar que esta pequena festa se revista do maximo brilhantismo e seja grande e selecta a concorrencia, graças aos esforços da directoria para esse fim.

— A direcção sportiva deste club, convida os amadores abaixo a comparecerem na séde social, domingo 18, ás 13 horas e 30 minutos, afim de seguirem para o campo do Salette, onde tomarão parte na disputa da "melhor de tres" de volley-ball, entre o nosso team e o daquella agremiação.

O team será o seguinte: Dúdú — Nelson — Gonçalves — Amaro — Boente — Zaglaglia.

Reservas: Chrispim — Olavo — Horacio.

TENNIS

Os jogos de amanhã no campeonato feminino

Carioca x Fluminense — Nas quadras da rua Jardim Botanico.

Rio de Janeiro x Tijuca — nas quadras da rua Gustavo Sampaio.

Os ultimos resultados nos torneios abertos do Tijuca

Pernambuco venceu Godofredo Menezes por 6x0 e 6x2.

Odaléa Midosi-Herbert Mesquita, venceram Yvonne Hearn-Gilbert Hearn por 6x3 e 6x3.

Eurico de Freitas venceu Carlos Augusto Palhares por 6x4 e 6x0.

Oswaldo Cruz Paiva venceu Pio Castagnoli, por 6x3 e 10x8.

Victor Lage venceu Gustavo Adolpho, por 6x1 e 6x1.

A. Cabbot-Kellevig venceram Celestino Basilio-Francisco Basilio, por 6x1 e 6x2.

Francisco Basilio venceu Alfredo Braga Piragibe, por 6x1 e 6x1.

Volley-ball

No Gymnasio Vera Cruz

Empenharam-se ante-hontem no Gymnasio Vera-Cruz em uma peleja de Volley-Ball dois conjuntos do 4 anno secundario, assim constituidos:

Team A — Camilo, Levy, 28, Alvinho, Menusier e Ruy.

Team B — Romeu, Vital, Darly, Isaac, Borelli e Poggi.

Esse jogo cujo desenrolar foi interessante findou com a victoria do "six" A por 30 x 21.

BASKET-BALL

No Gymnasio Vera Cruz

Ante-hontem no Gymnasio Vera-Cruz, sob as ordens do alumno Menusier realizou-se uma partida de Basket-ball, na qual se empregaram os seguintes "fives":

Team Azul — Camilo, 28, Levy, Foggi e Isaac.

Team Branco — Alvinho, Ruy, Romeu, Darly e Ary.

Quando o juiz trilou o apito pela ultima vez, o quadro annunciava o seguinte score:

Azul — 26.

Branco — 12.

ATHLETISMO

Os resultados da ultima competição no Vasco

110 metros barreiras — 1º logar, Jerson Mallet de Lima, 17.4|10. 2º logar, Darcy Radich Guimarães, 17.8|10. 3º logar, Carlos Moreira da Cunha, 18.

400 metros barreiras — 1º logar, Oswaldo Gonçalves, 62 sgs., "record" do club.

100 metros razos — Serie A — 1º logar Hesiodo Castro Alves, 11.3|10. 2º logar, Oswaldo Domingues, 11.4|10. 3º logar, Miguel de Britto, 11.6|10.

100 metros razos — Serie B — 1º logar, Paulo Viega da Silva, 12.4|10. 2º logar, Tito Miranda, 12,8|10. 3º logar, Djalma Figueiredo, 13.

500 metros razos — Serie A — 1º logar, Miguel de Britto, 1.11.8|10. 2º logar, Oswaldo Gonçalves, 1.12.4|10. 3º logar, Helio Limoeiro.

500 metros razos — Serie B — 1º logar, João Santiago, 1.18.8|10. 2º logar, Tito Miranda, 1.19.8|10. 3º logar, Joaquim Motta Maia, 1.20

10.000 metros razos — 1º logar Mario Alvim, 35.37. 2º logar, Antonio Santos, 37.55. 3º logar, Felisberto Paixão, 38.58.

Salto em distancia — 1º logar, Humberto Cesar Martins, 5.98 mts. 3º logar, Moacyr I. Domingues, 5,96 mts. 3º logar, Adalberto Ferreira, 5.00 mts. 4º logar, Oswaldo Domingues, 5.50|5.

Arremesso do peso — 1º logar, Edvin Sjoblon, 11.89 mts. 2º logar, José Braulio Brandão da Motta, 10.45 mts. 3º logar, Jerson Mallet, 9.86 mts.

Arremesso do dardo — 1º logar, José Braulio da Motta, 45.25 mts. 3º logar, Edvin Sjoblon, 41.50 mts.

James Eric Kerr pulou em treining vara 3.44 altura.

O SYMBOLO DA SAUDE

MINHA SENHORA

Se as crises mensaes não se processam normalmente, normalise-as com

Regulador Sian

E' um producto do

Laboratorio Sian

EDITAL

MASSA FALLIDA DO BANCO COMMERCIAL DO RIO DE JANEIRO

DISTRIBUIÇÃO DO 1.º RATEIO

O Liquidatario da Massa Fallida do Banco Commercial do Rio de Janeiro, avisa aos credores da Massa, devidamente habilitados, que a partir do dia 19 do corrente mez de Setembro, será pago á Rua 1º de Março, 81, o primeiro rateio correspondente a 20 °|° sobre o valor dos seus creditos.

O pagamento será feito na seguinte ordem:

Dias 19 a 24 de Setembro letras A a E.

Dias 26 a 30 de Setembro letras F a M.

Dias 1 a 6 de Outubro letras N a Z.

Gorguloff, o assassino do presidente Paul Doumer, foi executado na madrugada de hoje

CAPITAL 100 REIS

Diario Carioca

INTERIOR 200 REIS

Fundador: J. E. DE MACEDO SOARES

Anno V — Numero 1.257 | Rio de Janeiro, Quarta-feira, 14 de Setembro de 1932 | Praça Tiradentes n.º 77

DIARIO CARIOCA
Redacção, administração e officinas: PRAÇA TIRADENTES, 77

Director-Presidente
HORACIO G. L. DE CARVALHO JUNIOR

Director-Thesoureiro
J. B. MARTINS GUIMARÃES

Chefe da redacção
VICTOR HUGO ARANHA

EXPEDIENTE
Endereço telegraphico: DIARIO CARIOCA
Telephones: Direcção: 2-3018. Administração: 2-3023. Redacção: 2-1559. Officinas: 2-0824.

ASSIGNATURAS
Para o Brasil: Anno . . 40$000; Semestre. 25$000
Para o exterior: Anno . 70$000; Semestre 40$000
VENDA AVULSA
Capital 100 réis — Interior 200 réis

São cobradores autorizados os srs. Lourenço Amaral e J. T. de Carvalho.

SUCCURSAL EM S. PAULO
Director: José Armando Affonseca — Rua João Briccola, 10—2º and. — Tel.: 2-6398.

CORRESPONDENCIA:
Toda a correspondencia com valores ou sobre assumptos que entendam com assignaturas, remessas do jornal, publicidade retribuida e outros de interesse da administração, deve ser dirigida ao gerente do DIARIO CARIOCA.

O Director-Presidente da S. A. DIARIO CARIOCA estará diariamente neste jornal das 14 ás 16 e das 22 ás 24 horas, e o Director-Thesoureiro das 9 1|2 ás 12 hs. e das 16 ás 18 1|2 horas.

EMPRESA J. WALTER THOMPSON
Declaramos que tendo havido entendimento commercial entre o DIARIO CARIOCA S. A. e a Empresa J. Walter Thompson, reencetamos nossas transacções, estando essa Empresa autorizada a receber publicidade para o DIARIO CARIOCA.

A GERENCIA

A volupia dos atropelamentos

Na manhã de hontem, um automovel cuja placa não foi possivel divisar, atropelou na praia da Lapa as seguintes pessoas:

Augustinho Moreira, de cor preta, casado, empregado no commercio com 30 annos de edade e morador á rua Moraes e Valle n. 18. Este apresentava fractura no braço esquerdo.

— Aristides Silva, branco, com 32 annos de edade, tambem casado e empregado no commercio, residente á rua Maranguape n. 21. Apresentava ferimentos no queixo e nos braços.

— A Albino Lata, tambem branco, casado com 32 annos de edade e funccionario do commercio morador á travessa Mosqueira n. 20, com ferimentos na região superciliar do lado esquerdo.

Todas, depois de soccorridas pela Assistencia Municipal, recolheram-se ás suas residencias.

Foi aggredido a socos

Quando passava pela rua Estado de Sá, José Carvalho, brasileiro, de 28 annos, morador á rua Marechal Floriano n. 16, foi aggredido a socos por um desaffecto.

Apresentando ferimentos no frontal, Carvalho dirigiu-se á Assistencia Municipal, donde retirou-se, após os necessarios curativos.

Na Central do Brasil

TAXA DE TRANSMISSÃO DE TELEGRAMMAS

A administração da Central do Brasil, expediu circular regulando a transmissão de telegrammas particulares, com a indicação de que deve haver uma vez que seja paga a taxa triplice.

O TREM M 2 VAE PARAR NA ESTAÇÃO DE MELLO FRANCO

A administração da Central do Brasil, expediu circular determinando que a partir de hontem, o trem N 2 fará parada, na estação de Mello Franco.

Esse trem deverá chegar ás 10 horas e 20 minutos.

Atirou-se sob as rodas de um trem

Hontem, na estação de Engenheiro Leal, um desconhecido, de cor parda, de 20 annos presumiveis, atirou-se sob as rodas do trem SVA n. 30 tendo morte instantanea.

Avisadas da tragica occurrencia, as autoridades policiaes do 22º districto se transportaram para aquella estação.

Na revista a que submetteram o morto, aquellas autoridades nada encontraram que pudesse estabelecer a sua identidade.

O cadaver, com guia das mesmas autoridades, foi recolhido ao Necroterio do Instituto Medico Legal.

Queimou-se com o vapor da locomotiva

Manoel Gentil Loureiro brasileiro, de 24 annos, casado operario e residente á rua Azevedo Lopes n. 24, foi hontem soccorrido pela Assistencia Municipal.

Apresentava elle queimaduras do 1º grão em ambas as pernas, motivadas pelo vapor de uma locomotiva da E. F. Central do Brasil.

Manoel, após os necessarios cuidados medicos, recolheu-se á sua residencia.

O successo alcançado HONTEM no
ALHAMBRA
— por —
PROCOPIO
— em —
Meu Soldadinho
só não é INCRIVEL, por se tratar de
PROCOPIO
NUNCA SE RIU TANTO NO RIO, COM UMA PEÇA TAO ELEGANTE!
HOJE — e — SEMPRE
Meu Soldadinho
de JORACY CAMARGO — A's 8 e 10 horas

FOI?... E'?... SERA'?...
NÃO E' BOATO!
HOJE — A's 8 e ás 10 horas — HOJE
PRIMEIRAS REPRESENTAÇOES da revista-critica de RIMUS PRAZERES e JOÃO PEREIRA
NÃO E' BOATO!
com musica deliciosa de varios compositores e gargalhadas do publico — Intervenção da maior trinca do riso: MESQUITINHA, ARTHUR DE OLIVEIRA e OSCARITO — Estréa no primoroso elenco: GUY MARTINELLI — MONTAGEM ESPLENDOROSA! — VER PARA CRER!...
NÃO E' BOATO!
Theatro RECREIO

SOB A VISÃO DA ARTE SECULAR DO ALEIJADINHO

OURO PRETO NÃO QUER SABER DE ARCHITECTURA MODERNA

Aleijadinho

Ouro Preto festejou, sabbado ultimo, o 202º anniversario do Aleijadinho. Foi uma festa fóra da rotina estabelecida pelo espirito das commemorações. Basta dizer que o prefeito local deu o seu grito de morte contra a architectura dos nossos tempos, mandando, por decreto, conservar o estylo colonial dos edificios legendarios. O decreto do prefeito que, por signal, é tambem presidente do Instituto Historico está assim redigido:

"Art. 1º — Não é permittida na perimetro urbano, a construcção de predios e de edificios em desaccordo com o estylo colonial da cidade (Decrtto n. 13, de 19 de setembro de 1931, artigo 1º).

Art. 2º — Os actuaes predios em desaccordo com o artigo antecedente, deverão ser modificados nas respectivas fachadas, quando estas tenham de receber reparos (decreto citada, art. 2º).

Art. 3º — Nos reparos, concertos, reconstrucções e limpezas não é permittida a modificação externa do estylo antigo, quer nos telhados, quer nas fachadas ou cimalhos, em quaesquer detalhes.

Art. 4º — Não poderão receber pinturas portaes, peitoris, columnas e outros quaesquer edificios e construcções historicas ou artisticas, retirando-se a pintura que já exista, ao serem reparados ou limpos.

Artº 5º — Para construcções, reconstrucções, reparos e limpeza externa é necessario prévio alvará da Prefeitura, sob as penas de demolição do serviço feito clandestinamente e de multa de 50$ a 100$000.

Art. 6º — Regovam-se as disposições em contrario."

Prorogação de licença no Departamento dos Correios e Telegraphos

O director do Departamento dos Correios e Telegraphos, assignou portaria, concedendo um mez de licença em prorogação, para tratamento de saude, ao telegraphista Hermillo Rego Monteiro.

Casa do Caboclo
theatro regional installado no antigo Theatro São José
HOJE — Matinées ás 3 e 4 horas — Soirées ás 7,45, 9 e 10.45 horas
DUQUE apresenta a sua creação, decorada por H. Colomb, em
Uma Falação de Caboclo
Sambas, canções, chistes caipiras em anecdotas impagaveis, por um grupo de artistas regionaes de merito.

Augmentando a cifra dos suicidios em nossa cidade

Dolorosa occurrencia aconteceu, hontem, no interior da casa de commodos n. 9, da rua Maranguape.

Entre as diversas pessoas que alli moravam, residia Rubens Menezes, brasileiro, pardo, de 23 annos e empregado na Limpeza Publica.

Vivia sozinho em um dos compartimento, apesar de sua mãe habitar nesta capital, á rua do Riachuelo n. 48.

Premido por difficuldades de vida, accossado por inumeros dissabores, o joven Rubens resolveu dar cabo da existencia.

Munindo-se de um violento toxico, o tresloucado rapaz, obsedado, certamente, pela dolorosa onda de suicidios que no momento avassala a nossa cidade, bebeu-o, tendo antes escripto um bilhete a sua genitora.

Fechado em seu quarto, supportando estoicamente, as consequencias do seu acto irreflectido, Rubens impediu que a sua acção fosse descoberta, e qualquer soccorro prestado.

Quando a porta de sua habitação foi arrombada, depararam com o seu cadaver.

Rubens deixou o seguinte bilhete: "Minha mãe — Peço-lhe perdão do que fiz. Não me é possivel supportar tantos dissabores da vida. Tenho dois pedidos a fazer: primeiro, não quero que chore por mmi; segundo, não quero luto de especie alguma e, se fizer o enterro, quero de ultima classe e não quero acompanhamento."

O seu corpo com guia fornecida pel apolicia do 5º districto, foi recolhido ao Necroterio da Policia.

Mais uma que queria desertar da vida

Em sua residencia, á rua Philomena n. 290, na estação de Olaria, tentou contra sua existencia a nacional Ernestina Mendoça, brasileira, solteira e de 39 annos.

Ernestina, para conseguir o seu intento, ingeriu um toxico, saindo para a rua onde veiu a sentir as consequencias do seu gesto.

Soccorrida pela Assistencia Municipal Ernestina foi a seguir internada no Hospital de Prompto Soccorro.

Para soccorrer as victimas das seccas

O ministro da Viação mandou remetter hontem aos Estados do Norte, para attender ás victimas das seccas, mais a importancia de 1.323 contos de réis.

Theatro Carlos Gomes
Emp. PASCHOAL SEGRETO
HOJE A's 8 e 10 horas HOJE
JARDEL JERCOLIS apresenta a segunda revista da sua "Cia. de Grandes Espectaculos Modernos".
CANJA DE PERU'
A revista dynamica primorosamente interpretada, pelo maior e mais homogeneo dos conjunctos de theatro ligeiro formados no Rio.
ARACY!
ARACY!
ARACY!
A vedetta maxima do theatro ligeiro do Brasil reapparecerá
SEXTA-FEIRA
ao seu publico na revista
CANJA DE PERU'
em novos e lindos quadros.

Leis que não attingiram o alvo visado

Não vemos porque o Governo até hoje não se dispoz a revisionar de "fond en comble" as leis ditas sociaes, feitas pelo ex-ministro Collor.

O actual ministro do Trabalho, demonstrou á sociedade, quando da sua investidura, ter o contrôle justo e certo das caracteristicas principaes do problema brasileiro.

O Brasil, por suas condições naturaes, de extensão, de fertilidade, de riquezas e de população, em proporção, deficiente, precisa, tem necessidade premente da iniciativa de grandes capitaes. Sem duvida, essa não é uma particularidade essencialmente brasileira. Todos os povos, todas as nações têm necessidade para seu progresso e maior desenvolvimento, de grandes capitaes. Mas, em nosso paiz essa necessidade é marcadamente necessaria, porque nós nada temos ainda explorado. Sim, as nossas possibilidades são de tal monta que verdadeiramente se pode proclamar, não termos ainda coisa alguma explorada, pelo pouco que ha sido feito até hoje.

Ora, sendo assim, tudo nos commanda devermos pensar, agir e trabalhar por conseguir attrair o interesse dos grandes capitaes, — a se empregarem no desbravamento do nosso sertão, no revolvimento do nosso sol. Dizemos, grandes capitaes, sem distinguil-os, sejam nacionaes ou estrangeiros, não importa.

O que vimos de escrever, foi dito por outras e mais significativas palavras pelo ministro do Trabalho, quando tomou conta dos negocios deste Ministerio.

Não é, pois, descabida ou impertinente a estranheza geral não vendo revogados, ou melhor, annulados, por uma reforma radical e opportuna, os máos effeitos das leis sociaes postas em pratica pelo seu antecessor.

A materia é sem contestação delicada, mas, não o é, de impossivel ou de excepcionalmente difficil solução.

Já hoje, todos os inconvenientes, todas as incongruencias, todos os maleficios, todas as absurdidades das leis engendradas de afogadilho pelo ex-ministro do Trabalho, foram constatadas, verificadas e focalisadas, na pratica. O que antes poude ser tomado como exaggerado pessimismo e, algumas vezes, como opposição de interesses contrariados, já agora são verdades incontestaveis pela prova provada da pratica.

Que impressionante e eloquente laboratorio é o dia a dia que passa, para se ter experimentalmente o resultado bom ou máo, util ou inutil, benefico ou malefico, proficuo ou inocuo, de uma lei qualquer.

Pois é esse laboratorio, é a pratica diuturna das leis sociaes do sr. Lindolfo Collor, que comprovam exuberantemente e axaustivamente, a sua imprestabilidade.

Só dois, dos poucos resultados obtidos com as leis sociaes postas em vigor com a revolução de 30, impressionaram ao observador: uma latente e permanente agitação nos meios operarios, antes desconhecida pela sua quasi nulla significação e o retraimento dos capitalistas, quer nacionaes, quer estrangeiros.

Convenhamos que ahi se tem a mais formal condemnação a legislação actual.

As nossas palavras são um grito de alarme e nunca um tropo de derrotista.

O Governo nos ouvirá e em dias que esperamos breves, promoverá a revisão das leis sociaes que nos regem e, que tem servido para tudo, menos para proteger e amparar o trabalhador que se pretendeu e com se justificou a sua promulgação.

Especiaes de Gado para esta capital

Foi o seguinte o movimento de gado, na Central do Brasil: da estação de Sitio, para o matadouro de Mendes, 320 rezes. Pedidos dois trens de Horta Florestal e Sete Lagôas.

Está circulando um trem de Barra Mansa para a Penha.

Secção Cinematographica

Ann Dvorak, que teve papel saliente em "Scarface — a vergonha de uma nação"

"Quem quer ver...", esplendido trabalho da Fox que o Eldorado annuncia para segunda-feira, é a historia de uma reporter que levava de vencida todos os companheiros de outros jornaes. A astucia, a habilidade, a esperteza, eram meios que ella empregava com exito para a conquista das noticias sensacionaes que, seu jornal publicava. Mas isso não a impediu de cair nas telas do amor, e amor por um dos seus rivaes em jornalismo. Tambem, qual a mulher que seria capaz de resistir á seducção daquelle rapaz? Basta dizer que elle é James Dunn, o famoso par de Sally Eilers, em tantos films já celebres para os cariocas. E ella é Linda Wakins, uma estrella ainda pouco conhecida entre nós.

O que a Africa tem de mais são negros — mas os negros é o que menos nos têm mostrado os films que temos visto sobre a Africa. Pois isso vae ser remediado, visto como na proxima segunda-feira vamos ver no Odeon, o film da Sono Art "Africa Selvagem", em que, se incidentemente vemos as féras

Clark Gable, que vamos ver em "Lealdade", segunda-feira

da Africa, o que mais preoccupou os organizadores da expedição foram os negros. E o film nos mostra os detalhes interessantissimos de uma expedição que partiu do Congo belga, no Atlantico, subindo o Rio Congo, atravessando o lago Tanganika e indo sair em Mombasa, no Indico — e nó correr de dois annos, de duração dessa viagem, nos mostra o que são os negros da Africa, as suas tribus as mais diversas, a sua vida, os seus costumes.

"Esposa de um dia apenas", uma mulher é arrancada dos braços do seu consorte e sentenciada á prisão perpetua. Seu marido é accusado de assassinato e sentenciado á morte. Entretanto, um e outro são innocentes, victimas da perfidia de terceiros!

Eis aqui a situação central do novo drama que a Paramount nos vae offerecer na proxima semana no Imperio, um drama que nos patenteará o terrivel conflicto que se trava nessas duas almas, e nos revelará a vida interna de um dos grandes estabelecimentos penaes americanos, onde milhares de outras mulheres pelejam contra a tristeza da sua sorte, fazendo planos para o dia futuro que lhe restituirá a liberdade.

Sylvia Sidney, Gene Raymond e Nynne Gibson são os protagonistas do magnifico drama em que, figuram além dellas, um grupo de actores e actrizes especialmente escolhidos para representar papeis de composição caracteristica como os que lhes cabem em "Almas Captivas".

Film de Clark Gable — homem de sorte esse! — hoje em dia, é film de successo. Não ha quem não queira ver os novos trabalhos desse triumphador excepcional, essa personalidade, cujo prestigio em poucos mezes o publico tornou um acontecimento espantoso. Não ha quem não queira ver as novas apparições desse homem que, de um salto, ao lado de figuras como Greta Garbo, Norma Shearer e Joan Crawford conseguiu tornar-se uma figura tão popular quanto outras "estrellas" que ha annos são nomes bem-amados. Seu novo film, já se sabe, o Palacio Theatro estreará segunda-feira agora. Intitula-se "Lealdade" (ex-"Sangue Sportivo").

A direcção de Charles Brahin, é uma das suas garantias. E ao lado de Clark Gable, o "big name" do elenco, estão Madge Evans, Lew Cody, Marie Prevost e Ernest Torrence.

A Metro-Goldwyn-Mayer está em vesperas de receber o film sensacional de Jean Harlow —

Linda Watkin é a leading-woman de James Dunn, em "Quem quer vae..." da Fox que o Eldorado exhibirá segunda-feira

film que não é outro senão "A mulher de cabellos de fogo", que Jack Conway dirigiu e em que "la Harlow" apparece ao lado de Chester Morris, Lewis Stone e Leila Hyams, o que quer dizer, um elenco bem escolhido, distintissimo, num film que prima pela elegancia dos ambientes, das figuras e pela audacia das intenções dessas mesmas figuras, chefiadas por Jean Harlow... "A mulher de cabellos de fogo" será, no Palacio, dentro de poucas semanas, uma das estréas maximas do Anno.

Os matitinos de hontem, estamparam, em grande destaque, o seguinte telegramma: "Nova York, 12 — Verificou-se, hontem, o ultimo attentado dos "gangsters", na pessoa de Geralde Scarpate, de 45 annos, encontrada em Brooklyn, no interior de um automovel, assassinada. O automovel em questão permanecia em frente ao numero 216 de Windsor Place, parecendo evidente, pelas declarações da policia, que a infeliz voltava de "um passeio ao campo", segundo a expressão de que usam os proprios "gangsters", quando devem supprimir qualquer indesejavel".

Que significa essa mensagem telegraphica? Apenas isto: Que os episodios colhidos por Howard Hughes, na filmagem de "Scarface—vergonha de uma nação", não terminaram, ainda, nos Estados Unidos. Que tudo quanto o publico vae assistir, segunda-feira, no Broadway, quando esse movimentadissimo film da United Artists fôr estreado, não é

Um dos muitos typos de mulher africana que apparece em "Africa Selvagem"

fantasia, nem ficção, nem artificio, nem irrealidade, nem preoccupação de fazer sensacionalismo cinematographico.

Ha na cinematographia allemã de hoje uma figura que o americano deseja e cobiça em vão: é Lilian Harvey, appellidada a Joan Crawford da Europa, uma mulher de uma sensibilidade magnifica, de um temperamento inegualavel. Lilian, além de ser artista, é mulher, mulher estranha, dessas que todas as platéas admiram com verdadeiro enthusiasmo.

Nós vamos ver Lilian Harvey brevemente, em "A Caminho do Paraiso", um film apparatoso, gigantesco, que vae ser apresentado no Broadway.

PROGRAMMAS DE HOJE:

ODEON
Tels. 2-1508 e 4-4033

Complemento: 2 — 3.40 — 5.20 — 7.00 — 8.40 e 10.20.
"Esperança": 2.20 — 4.00 — 5.40 — 7.20 — 9.00 e 10.40.

A Fox Film apresenta
CHARLES FARRELL
MARIAN NIXON NORA LANE em
"ESPERANÇA"
ZANZIBAR — natural descriptivo
Fox Movietone Airplain News n. 4 x 35
Sessão Serrador das 5 ás 7—2$100

PALACIO
Tel. 2-0838

Complemento: 2 — 4 — 6 — 8 e 10 horas.
"Arsene Lupin": 2.30 — 4.30 — 6.30 — 8.30 e 10.30.

A Metro Goldwyn Mayer apresenta
JOHN e LIONEL BARRYMORE
em
"ARSENE LUPIN"
NOTAS TOURINAS — natural descriptivo.
Metrotone News n. 146
Sessão Serrador das 5 ás 7—3$200.

GLORIA
Tel.: 4-0097

Complemento: 2 — 4 — 6 — 8 e 10 horas.
"Salve-se quem puler": 2.40 — 4.40 — 6.40 — 8.40 e 10.40.

A Metro Goldwyn Mayer apresenta
BUSTER KEATON
Jimmy Durante e Polly Moran em
"Salve-se quem puder"
GRIPPADAS — comedia com Thelma Todd e Zasu Pitts.
DE SIÃO A CORE'A — natural.
Metrotone News n. 145
Sessão Serrador das 5 ás 7—2$100

PATHE' PALACIO
TELEPHONE: 2-1153

UNIVERSAL apresenta
"OS ASSASSINATOS DA RUA MORGUE"
A obra prima e fantastica de EDGARD A. POE!
interpretação genial de
Bella Lugosi
ESPOSA MODELO — comedia em dois actos. Ch. MURRAY e G. SIDNEY
JORNAL UNIVERSAL n. 58
VAMOS COMER — desenho.

PATHE'
TEL.: 4-1492

POLTRONAS .. .. 2$000

Metro Goldwyn Mayer apresenta
Vingança de Budha
— com —
Edward G. Robinson e Loretta Young
O HOMEM DE 1000 CARACTERIZAÇÕES, vós fará gelar, o sangue nas veias.

ELDORADO
Tel.: 2-4218

No palco: ás 4 e ás 9 horas:
PALCO E FILM A 3$.
BLACK COCKTAIL
com ALEXANDER KENT and Maxya os idolos negros de Paris. MISS BERENICE, dansarina elastica e os 6 CRIOLLE RYTHN GIRLS acompanhados pelos 8 BATUTAS.
ALFREDO ALBUQUERQUE, comico
TEMPERANI — acrobacias.
Na téla: a partir de 2 horas:
JOAN CRAWFORD e CLARK GABLE
em "POSSUIDA"

BROADWAY
Tel.: 2-6788

No palco: ás 5 e ás 9 horas:
O 6º Broadway Cocktail
apresenta: Gino FRANZI — o "chansonier" de Paris e Roma. LELY MOREL, acompanhada por Pereira Filho e Tito Sosa. BENTO GONÇALVES o "speaker" discricionario. ZORAIDE ARANHA, a declamadora de 5 annos. ILKA HAL, bailarina.
Na téla: a partir de 2 horas:
HARRY PAUER e MLLE. MONIER
em
A TRAGEDIA DE UM HOMEM RICO